PARROQUIAS EN ACCIÓN

COCENTAINA: Ayuda a 30 aldeas indias

Trescientas personas participaron en la cena del hambre que Manos Unidas celebró el pasado fin de semana para recabar fondos para el proyecto que este año ha asumido el arciprestazgo del Comtat, en la India, y que contribuirá a la mejora de la situación de la mujer en 30 aldeas de Gokunte. Esta es una de las varias actividades que se están realizando para recaudar los tres millones de pesetas que ha asumido este arciprestazgo y que de rebasarse, la cantidad sobrante se destinará a los damnificados de los últimos terremotos de este mismo país. La cena contó con la presencia de dos misioneros contestanos en Perú, **Palací** y **Cascant**, y una religiosa trinitaria en Madagascar, sor **Antonia Ferrándiz.** Por su parte el grupo junior de la parroquia de **Santa María** realizó un año más 'un kilómetro de solidaridad' recaudando en una mañana cerca de setenta mil pesetas que se destinarán igualmente a dicho proyecto *(Por nuestro corresponsal **JUAN JOSÉ LLORÉNS**)*.

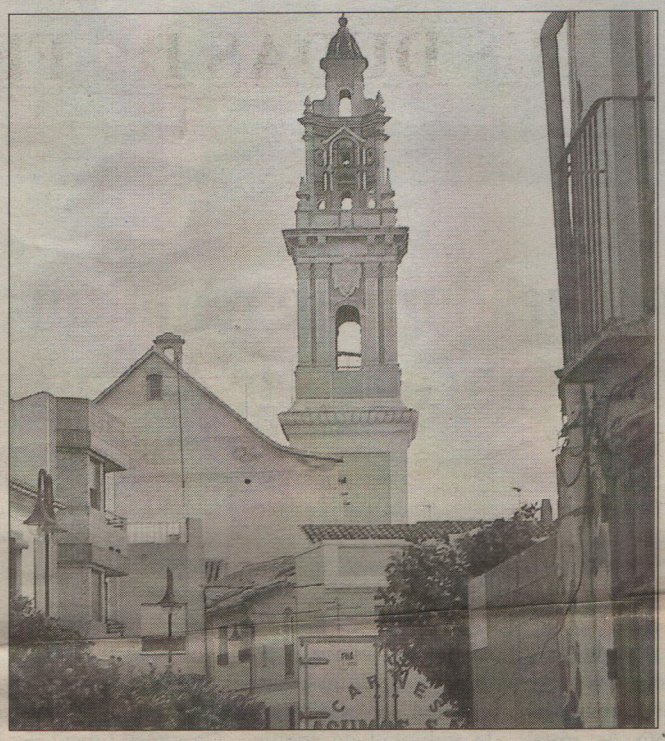

CATARROJA: Restauración del campanario

El campanario de la parroquia de **San Miguel Arcángel**, de Catarroja, ha comenzado a ser restaurado debido al mal estado en que se encontraban las campanas. Ya se han bajado las campanas para que sea arregladas por una empresa ubicada en la propia localidad. Se espera que estén colocadas de nuevo a finales de marzo para que en Pascua vuelvan a repicar con toda solemnidad y esplendor. Los feligreses de la esta parroquia sufragarán el importe de la rehabilitación con sus aportaciones en colectas, aunque también se cuenta con la colaboración económica del Ayuntamiento.

ONTINYENT: Guardería para África

El arciprestazgo de Ontinyent, formado por las cuatro parroquias de la localidad: **San José**, **San Carlos**, **San Rafael** y **Santa María**, más las parroquias de **San Bartolomé**, de **Agullent** y **San Pedro Apóstol**, de **Aielo de Malferit**, se ha adherido a la campaña contra el hambre de Manos Unidas con el proyecto de reconstruir una guardería escuela para 250

Oración de Cuaresma en el arciprestazgo Nuestra Señora del Remedio

Como se viene realizando desde hace varios años, los feligreses del arciprestazgo de Nuestra Señora del Remedio, se reúnen todos los viernes de Cuaresma para compartir una oración nocturna. Cada semana, el encuentro se realiza en una localidad distinta del arciprestazgo a la que se trasladan numerosos feligreses. Es tanto el interés que despierta esta oración, sobre todo entre los jóvenes, que desde los distintos pueblos se habilitan autobuses para transportarlos y las iglesias quedan pequeñas para acoger a todos los fieles.

Además, los párrocos de **L'Ollería, Albaida, Adzaneta, Palomar, Bélgida, Otos, Montaberner, Alfarrasí, Bufali** y resto de localidades del arciprestazgo, han pronunciado unas conferencias monotemáticas sobre la última carta apostólica de Juan Pablo II "Novo Millenio Ineunte". La peculiaridad es que cada sacerdote se trasladó a una localidad distinta a la suya para impartir su charla.

La conferencias se impartieron la semana pasada, en los centros parroquiales de cada localidad destacando en todas la gran afluencia de público.

Manises: Charlas de orientación familiar para padres

La parroquia **Inmaculado Corazón de María** ha iniciado un ciclo de charlas de orientación familiar dirigidas a los padres, a las que se ha dado el nombre de 'Padres en movimiento'. En la primera de ellas, que tuvo lugar la semana pasada en el salón parroquial, se les expuso qué es el movimiento Junior, cómo está organizado y su actividad dentro de la parroquia. Próximamente, en fecha aún sin

MASSAMA

Todas las sem
Apóstol se pr
para niños y a
que tiene lugar
todos', que se
asistir todos aq
deseen. Hoy do
bella durmient
diez de la noch
cinco de la tard

CARLET: E

Hasta el próxi
Nuestra Señor
para padres. El
sepan afrontar
hijos. Las conf
sonas, son imp
Familia. El co
car la necesida
hijos como ent
objetivos es av
social. Los resp
de la localidad
junto con el pá

VALENCIA:

Patrocinada y
religiosas de la
sia Evangélica
pública de la
cabo en la igle
sábado, en la i
Será de 7 a 24
do. Además, el
zado por el equ
rá una nueva
curso. Será e
Malvarrosa, nú
Virtudes Espa
tema de 'La mu
de amor y com

ALMUSSA

El grupo Junio
Almussafes ha
Canción Junio
encuentro fue
Juniors de la R
des organizada
la eucaristía, e
nificados del te
se interpretaro
de l'esglèsia'.

LLÍRIA: C

La parroquia d
do la fiesta en
mucha devoci
Remedio y la
nizar el acto. E
Bañó presidió