Por falta de "maulets" no hubo manifestación

A la manifestación de "maulets" prevista para ayer a mediodía frente al palacio del Temple, sede de la Delegación del Gobierno en la Comunidad Valenciana, no acudió nadie, excepto los efectivos antidisturbios de la Policía Nacional y algunos periodistas.

La causa fue debida lógicamente a la falta de militantes "maulets" que no siguieron la disciplina del mando organizador de la protesta, en esta ocasión dirigida contra España, en el día en que todo el país celebraba el Día de España.

Los "maulets" no aparecieron y no pudieron gritar contra España ni quemar ninguna bandera nacional, porque prefirieron disfrutar del día de asueto con motivo del Día de España. Un "maulet" se subió a la torre de El Miguelete y colgó una pancarta en la que se leía "Guillem no t'oblidem".

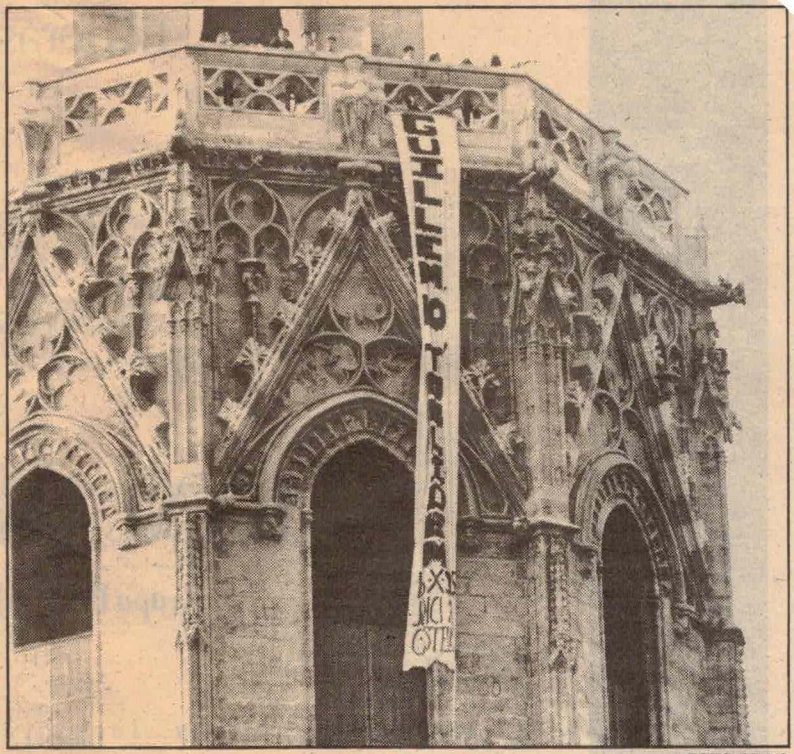

FOTO PEIRO