Comunidad Autónoma / Departamento / Estado	CANTABRIA
Municipio	MERUELO
Edificio	Museo de Campanas PORTILLA
Dirección	
Localización	Estructura metálica central
Nombre	**Campana (14)**
Medidas (cm)	Diámetro (en cm) 45 | Borde | Altura del bronce 58 | Peso Peso aproximado (en kilos)53 kg
Fundidor	
Año fundición	1767
	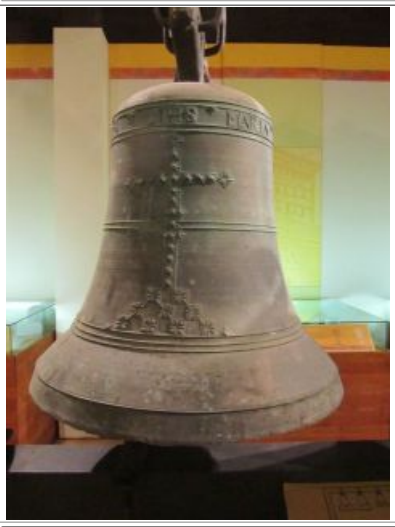
Descripción	
Toques	
Conservación, mantenimiento	
Protección	Debería incoarse expediente para incluir la campana en el Inventario General de Bienes Muebles.
Propuestas	
Autores de la documentación	LLOP i ÁLVARO, Francesc; LLOP i BAYO, Francesc
Fecha	22-08-2010

Ficha completa de la campana: Campana (14) Museo de Campanas PORTILLA - MERUELO