

**MEMÒRIA**  
**CONTROL ARQUEOLÒGIC**  
**DESMUNTATGE ESCALES CAMPANAR**  
**ESGLÉSIA DE SANT LLORENÇ**



**LLEIDA (SEGRIÀ)**

ARQUEÒLEG: JOAN RAMON RENYER FLIX

NOVEMBRE DE 2017

## FITXA TÈCNICA

<b>JACIMENT:</b>	Església Sant Llorenç
<b>MUNICIPI:</b>	Lleida
<b>COMARCA:</b>	Segrià
<b>COORDENADES:</b>	UTM 31N/ETRS 89 E(X): 301839,6 m ; N(Y): 4609682,4 m Z: 166,4 msnm.
<b>CAMPANYA:</b>	R/N 494/K 121-N-380-2017/1-21205 Del 29-11-2017 al 04-12-2017
<b>TIPUS:</b>	Control i Seguiment
<b>CRONOLOGIA:</b>	Medieval fins Actualitat.
<b>DIRECCIÓ:</b>	Joan Ramon Renyer Flix
<b>DIBUIXANT:</b>	Joel Felip
<b>PROMOTOR:</b>	Parròquia de Sant Llorenç
<b>PROTECCIÓ:</b>	BCIN 03-06-1931 publicat Gaceta 04-06-1931 Núm Catàleg D0265M (369)

## INTRODUCCIÓ

Aquesta memòria presenta els resultats del control i seguiment arqueològic que es va realitzar durant les obres encarregades per la Parròquia de Sant Llorenç en compliment al requeriment efectuat per la Comissió Territorial del Patrimoni Cultural a Lleida Exp. Núm 77/17 sobre la rehabilitació de parament i substitució parcial de l'escala de pedra d'accés al campanar de l'església de Sant Llorenç redactat pel tècnic Joan Agelet i Gomà, essent el promotor la Parròquia de Sant Llorenç.

En aquestes obres està previst realitzar l'estintolament i el desmuntatge dels graons que s'haurà de realitzar, segons indica la Comissió, sota el control arqueològic amb el corresponent inventari dels elements.

El Control s'ha efectuat sota la direcció de l'arqueòleg Joan Ramon Renyer Flix, seguint el compliment que s'estableix en la Llei 9/1993 i en el Decret 78/2002. Les dates d'execució d'aquest seguiment van ser del 29 de novembre de 2017 al 04 de desembre de 2017.



## NOTICIES HISTÒRIQUES.

Les notícies localitzades sobre Sant Llorenç en diferents Arxius ha estat :

1244, Raimundo bisbe de Lleida permuta amb Sancho prior del monestir, l'església de Sant Vicenç d'Osca amb les seves pertinences i drets a canvi de l'església de Sant Llorenç de Lleida.

1295 hi ha una venda de cases que pertanyien a la Parròquia de Sant Llorenç feta per Amigona viuda de Berenguer Albanet a favor de Nicolau viuda de Jaume de Vilanova.

1473 hi ha una Concòrdia entre Antonio de Cardona Senyor de la Baronia de Bellpuig i l'església de Sant Llorenç.

1796 Indemnització de 8 mil reals de Velló a l'església de Sant Llorenç pels danys ocasionats durant la seva utilització com a magatzem de vi per al subministrament de les tropes durant la guerra contra França.

20 de juliol de 1940 es fa la inauguració de les obres de restauració realitzades pel Servicio Nacional de Restauración.

1979 es fa una altra fase de restauració de la que sabem:

«Madrid 19 de Febrero de 1979.

Asunto: Escrito sobre la restauración de la Iglesia de San Lorenzo en Lérida  
Ilmo Sr.

En relación con el asunto de referencia , esta Inspección Técnica suscribe el informe de la Comisión de Patrimonio Histórico Artístico de Lérida de 1 de Diciembre de 1978.

Ministerio de Cultura. Delegación Provincial de Lérida. Sección Patrimonio Histórico Artístico. 4 diciembre de 1978

Ilmo. Sr.

La Comisión Provincial del Patrimonio Histórico Artístico en la sesión celebrada el día 30-X-78, Acta nº 71 entre otros acuerdos tomo el que a continuación se transcribe:

“Igualmente se trató el proyecto de restauración de la Iglesia parroquial de San Lorenzo de Lérida, remitido por la Dirección General de Arquitectura del Ministerio de Obras Públicas y Urbanismo a través de la Dirección General del Patrimonio Artístico, Archivos y Museos, informandolo favorablemente la Comisión, si bien se acompañará a la presente acta un breve informe histórico para adjuntar a la Memoria del proyecto, al tiempo que se hizo notar no se restaura la cripta, ni la cubierta era tratada como sería deseo de la Comisión.

Dios guarde aV.I

Lérida a 1 diciembre de 1978

### El Problema de la Cripta Bajo el Presbiterio

Es cierto que son pocos los trabajos relativos al templo lorentino. Sin embargo, ha preocupado mucho a los estudiosos del arte la existencia de una cripta debajo del presbiterio. Todavía más, por cuanto sabemos que el actual monumento románico se levantó sobre una Mezquita.

La estructura interior de la cripta y la aparición en la bóveda de ciertas señales de haberse encastado en la misma una cruz sobre piedra, se ha querido interpretar como vestigios de un antiguo baptisterio por inmersión de carácter paleocristiano, que perduraria con los mozárabes, pieza que de ser así se hubiese conservado al transformar la primitiva basílica en Mezquita, para los sarracenos que habitaban en el arrabal de la llamada puerta de Montagut.

Y todavía cuando se restauró el templo en 1939, hubo quien afirmó la existencia en el suelo de la cripta de una pila baptismal con tal carácter. Pero en realidad dicha pila o pozo, no lo ha visto nadie. Lástima que hoy es imposible visitar tan interesante pieza arqueológica, pues un estudio responsable pudiera dar con la solución.

De todas maneras, no tiene nada de particular que en el siglo XII, después de la reconquista, se hubiera construido una capilla subterránea en San Lorenzo, impuesta por la topografía del terreno. Es el mismo caso de la Capilla Requesens de la Seo, también con una cripta que salva el desnivel del plano general del templo, con la escalinata que desciende de la puerta de los Infantes hasta la puerta de la mencionada capilla subterránea.

No creemos probable que la cripta de San Lorenzo fuese utilizada para baptisterio de inmersión. Ello no implica pero que neguemos rotundamente su posibilidad. Desde luego que durante la edad media cristiana, no. Del siglo XII al XVII todos los bautismos de Lérida se celebraban en la catedral. Por lo que se refiere a san Lorenzo, no se empezó a bautizar en su Iglesia hasta comienzos del setecientos.

Se sabe documentalmente que en el siglo XV la cripta era sede de algunas fundaciones parroquiales, que al refundirse estas, la cripta era la "Capilla de la Confesión". Posteriormente sirvió de sacristía. Por lo tanto, la particularidad de señales de un crismón debajo de la bóveda, por cierto muy bajo, son sin duda de una cruz propia en las capillas de confesión y también en las sacristías. Finalmente. Si observamos el ábside central del templo desde el exterior y también en el interior, vemos que no hay discontinuidad en la construcción. Además la abertura que da luz a la cripta es una simple astillera, sin ningún indicio de elementos anteriores al s. XII.

"El Templo Romanico-Gotico de san Lorenzo de Lerida" José Lladonosa Pujol.

Informe de la comision provincial del Patrimonio Histórico Artístico sobre la memòria en su parte Histórica del proyecto de restauración de la Iglesia de San Lorenzo de Lérida.

De acuerdo con las manifestaciones del Vocal de la Comisión D. Jose Lladonosa, creonista de la ciudad y autor del libro El Templo Romanico Gotico de San Lorenzo en Lerida, es muy probable que el autor del proyecto de la iglesia de Sant Lorenzo fueso el maestro Pere Comas, autor de la Seo Antigua, puesto que existen documentos que prueban su residència en Lérida en 1180.

Igualmente se hace constar que las naves laterales adosadas a la central no son ambas del S.XIV. Únicamente lo es la encarada al norte, plaza de San Lorenzo, mientras que la nave lateral de la zona sur Plaza de San José lo es del S.XV.

## **MOTIUS DE LA INTERVENCIÓ I OBJECTIUS.**

El present control arqueològic s'ha efectuat per donar compliment al requeriment efectuat per la Comissió Territorial del Patrimoni Cultural a Lleida Exp. Núm 77/17 sobre la rehabilitació de parament i substitució parcial de l'escala de pedra d'accés al campanar de l'església de Sant Llorenç redactat pel tècnic Joan Agelet i Gomà, essent el promotor la Parròquia de Sant Llorenç.

En aquestes obres està previst realitzar l'estintolament i el desmuntatge dels graons que s'haurà de realitzar, segons indica la Comissió, sota el control arqueològic amb el corresponent inventari dels elements.

L'objectiu que s'ha establert, és de comprovar si aquestes escales corresponen a les primeres i quines han estat les fases constructives.

## **MÈTODE DE TREBALL.**

El mètode de treball aplicat en el registre arqueològic és el Harris-Carandini, adaptat al tipus d'actuació i a les circumstàncies de la intervenció.

S'han utilitzat les fitxes per a la identificació de cada element on s'hi inclou el número de la unitat estratigràfica, la situació al jaciment, la descripció i la relació física amb altres elements tot finalitzant amb un apartat d'observacions per a informacions addicionals.

Aquesta informació es complementa amb una planimetria consistent en una planta d'ubicació del lloc on s'ha efectuat el seguiment i els elements apareguts durant el control. En quant al material fotogràfic que acompanya aquest informe s'ha identificat amb les sigles ESL que fan referència a Església Sant Llorenç seguit de l'any 2017 i el número de foto corresponent.

No s'ha recuperat material ceràmic.

## **DESCRIPCIÓ DELS TREBALLS.**

Es va iniciar el control amb la numeració de les escales previ a l'estintolament. Aquesta numeració era per a tornar-les a ubicar en el seu lloc, les que estiguessin en bon estat.

La número 0 va ser el suport d'on arranquen les escales de caragol. No es van numerar les tres que hi ha a l'exterior per accedir a l'interior del campanar ja que no es trobaven afectades per aquesta intervenció.



Escala 0.

La numeració de cada escala es va fer marcant el número al nervi central, també a la paret, en la part superior, i en la fusta en el cas de que en tingués una.

Per la numeració s'ha utilitzat color de cera i marcador, ja que al tractar-se de pedra sorrenca, era fàcil de que es pugues esborrar.



Detall de les escales amb el seu número.

Una vegada finalitzat el inventariat de les escales, es va procedir al seu estintolament, amb unes bigues de ferro, per tal d'apuntalar el nivell superior del campanar.



Detall de l'estintolament part superior campanar

També es va estintolar la primera tramada fins a la porta de sortida a l'exterior de la coberta.



Detall estintolament primera tramada.

Es va procedir al desmuntatge de la tramada inferior, amb el resultat de que quasi tota la totalitat de les primeres 23 escales es trobaven en molt mal estat, trencades i refetes amb pasta.



Detall de l'estat de les escales, trencades i amb reparacions de morter.

Una vegada finalitzada la retirada de les escales del primer pis, es va fer el mateix amb les del segon pis.



Vista de l'espai una vegada retirades les escales.

Finalitzada la retirada de les escales, es va fer una neteja de la base de la fonamentació, i es va comprovar el rebaix que es va fer per adaptar-hi la porta.

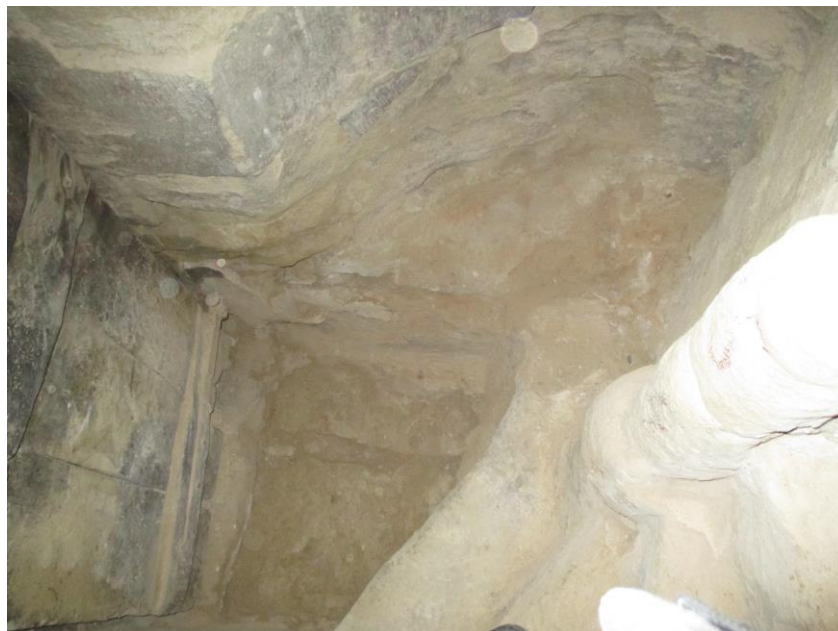

Detall del rebaix per adaptar-hi la porta.

Es va fer el mateix en l'arrencada de la segona tramada del pis superior, on sembla que en el moment de la construcció del nou campanar l'espai entre l'interior de les parets d'aquest i la paret existent de les escales es rebleix amb pedra basta i amb codines de riu.



Reblert de l'arrancada de la segona tramada superior d'escales.

Es va decidir, donat l'estat de les escales que en un principi s'havien de conservar, de no tornar-les a utilitzar, ja que no donaven garanties d'estabilitat.



Detall d'una de les escales que en un principi s'havien de reutilitzar , partida seguint la beta de la pedra.

Amb aquesta neteja es va donar per finalitzat el control arqueològic.

## **CONCLUSIONS.**

El present control ha permès comprovar que les actuals escales formaven part d'un possible d'accés a un primitiu campanar. En el moment en que es fa la nova estructura superior del campanar es procedeix a modificar la porta i s'abaixa el seu nivell original per a poder accedir al primer esgraó. Això va comportar el tenir que fer en encaix en el terra, i fer unes escales exteriors per accedir a la porta. També la polleguera existent actualment, ens indica quin era l'encaix original de la porta.

També amb el nou campanar es modifica el traçat de les escales, efectuant una sortida a l'exterior de la coberta i cegant el pas original, amb un encofrat i on encara s'observen les escales inutilitzades.

El pas per accedir a la coberta va donar a obrir un pas cap al pis superior del campanar a partir d'una entrada ubicada damunt de la coberta.

Amb el pas dels temps, les escales fetes de pedra sorrenca s'ha anat erosionant i trencant, obligant a efectuar una reparació consistent en posar una fusta de 8 cm de cantonera i omplint tot el desgast amb pasta.

En les que no s'ha pogut aplicar aquesta tècnica, s'ha procedit a canviar-les per unes altres de pedra. Aquest seria el cas de les escales de la 19 a la 24. Aquestes escales que en un principi es volien tornar a utilitzar, s'han descartat ja que no presenten garanties de seguretat al estar gastades en part i al trencar-se una per la beta de la pedra.

El fet d'obrir un altre accés va comportar de fer 4 escales noves, per a connectar amb les del segon pis. Aquestes escales són de la 31 a la 34. i que connecten amb la 36 que seria la continuació de l'escala de caragol per a poder arribar a la 73 que és l'última escala.

Aquestes han estat les conclusions a les que s'ha arribat en aquest control arqueològic

L' ARQUEÒLEG:

Joan Ramon RENYER FLIX.

## **ANNEX :**

Fitxes Unitats Estratigràfiques.

Relació Fotografies.

Planimetria.

FITXA: 1	JACIMENT: Església Sant Llorenç Lleida (Segrià)	U. E. : 0
----------	---	-----------

DATA INICI EXCAVACIÓ U. E. 29-11-2017	DATA FINAL EXCAVACIÓ U. E. 30-11-2017
--	--

DESCRIPCIÓ: Suport de pedra on es recolzen les escales.

RELACIÓ AMB ALTRES ELEMENTS:

COBREIX A:

SOTA DE: 1

S' ADOSSA A: 78

TRENCA A:

ÉS TRENCADA PER:

OBSERVACIONS:

FOTO:

FITXA: 2	JACIMENT: Església Sant Llorenç Lleida (Segrià)	U. E. : 1
----------	---	-----------

DATA INICI EXCAVACIÓ U. E. 29-11-2017	DATA FINAL EXCAVACIÓ U. E. 30-11-2017
--	--

DESCRIPCIÓ: Escala arrancada de 1,40 m llargària per 30 cm alçada

RELACIÓ AMB ALTRES ELEMENTS:

COBREIX A: 0

SOTA DE: 2

S' ADOSSA A: 78

TRENCA A:

ÉS TRENCADA PER:

OBSERVACIONS:

FOTO:



FITXA: 3	JACIMENT: Església Sant Llorenç Lleida (Segrià)	U. E. : 2
----------	---	-----------

DATA INICI EXCAVACIÓ U. E. 29-11-2017	DATA FINAL EXCAVACIÓ U. E. 30-11-2017
--	--

DESCRIPCIÓ: Escala de pedra sorrenca, composta per dos pedres la primera de 8cm altura i 80 cm de llargària (20cm nervi central i 60 cm peu escala) i la 2<sup>a</sup> de 19 cm altura i 80 cm de llargària. També hi ha una fusta cantonera de 5 cm alçada per 8 cm de gruix i 60 cm llargària, amb morter de calç.

RELACIÓ AMB ALTRES ELEMENTS:

COBREIX A: 1

SOTA DE: 3

S' ADOSSA A: 78

TRENCA A:

ÉS TRENCADA PER:

OBSERVACIONS:

FOTO:



FITXA: 4	JACIMENT: Església Sant Llorenç Lleida (Segrià)	U. E. : 3
----------	---	-----------

DATA INICI EXCAVACIÓ U. E. 29-11-2017	DATA FINAL EXCAVACIÓ U. E. 30-11-2017
--	--

DESCRIPCIÓ: Escala de pedra sorrenca de 18 cm altura, 80 cm amplada (20 cm nervi i 60 cm peu) amb fusta de 5cm altura, 8 cm gruix i 60 cm llargària.

RELACIÓ AMB ALTRES ELEMENTS:

COBREIX A: 2

SOTA DE: 4

S' ADOSSA A: 78

TRENCA A:

ÉS TRENCADA PER:

OBSERVACIONS:

FOTO:

FITXA: 5	JACIMENT: Església Sant Llorenç Lleida (Segrià)	U. E. : 4
----------	---	-----------

DATA INICI EXCAVACIÓ U. E. 29-11-2017	DATA FINAL EXCAVACIÓ U. E. 30-11-2017
--	--

DESCRIPCIÓ: Escala de pedra sorrenca de 23 cm altura, 80 cm amplada (20 cm nervi i 60 cm peu) amb fusta de 5cm altura, 8 cm gruix i 60 cm llargària.

RELACIÓ AMB ALTRES ELEMENTS:

COBREIX A: 3

SOTA DE: 5

S' ADOSSA A: 78

TRENCA A:

ÉS TRENCADA PER:

OBSERVACIONS:

FOTO:

FITXA: 6	JACIMENT: Església Sant Llorenç Lleida (Segrià)	U. E. : 5
----------	---	-----------

DATA INICI EXCAVACIÓ U. E. 29-11-2017	DATA FINAL EXCAVACIÓ U. E. 30-11-2017
--	--

DESCRIPCIÓ: Escala de pedra sorrenca de 23 cm altura, 80 cm amplada (20 cm nervi i 60 cm peu) amb fusta de 5cm altura, 8 cm gruix i 60 cm llargària. Arrebossada amb morter de calç.

RELACIÓ AMB ALTRES ELEMENTS:

COBREIX A: 4

SOTA DE: 6

S' ADOSSA A: 78

TRENCA A:

ÉS TRENCADA PER:

OBSERVACIONS:

FOTO:

FITXA: 7	JACIMENT: Església Sant Llorenç Lleida (Segrià)	U. E. : 6
----------	---	-----------

DATA INICI EXCAVACIÓ U. E. 29-11-2017	DATA FINAL EXCAVACIÓ U. E. 30-11-2017
--	--

DESCRIPCIÓ: Escala de pedra sorrenca de 22 cm altura, 80 cm amplada (20 cm nervi i 60 cm peu) amb fusta de 5cm altura, 8 cm gruix i 60 cm llargària. Arrebossada amb morter de calç.

RELACIÓ AMB ALTRES ELEMENTS:

COBREIX A: 5

SOTA DE: 7

S' ADOSSA A: 78

TRENCA A:

ÉS TRENCADA PER:

OBSERVACIONS:

FOTO:

FITXA: 8	JACIMENT: Església Sant Llorenç Lleida (Segrià)	U. E. : 7
----------	---	-----------

DATA INICI EXCAVACIÓ U. E. 29-11-2017	DATA FINAL EXCAVACIÓ U. E. 30-11-2017
--	--

DESCRIPCIÓ: Escala de pedra sorrenca de 23 cm altura, 80 cm amplada (20 cm nervi i 60 cm peu) amb fusta de 5cm altura, 8 cm gruix i 60 cm llargària. Arrebossada amb morter de calç. Estat regular.

RELACIÓ AMB ALTRES ELEMENTS:

COBREIX A: 6

SOTA DE: 8

S' ADOSSA A: 78

TRENCA A:

ÉS TRENCADA PER:

OBSERVACIONS:

FOTO:

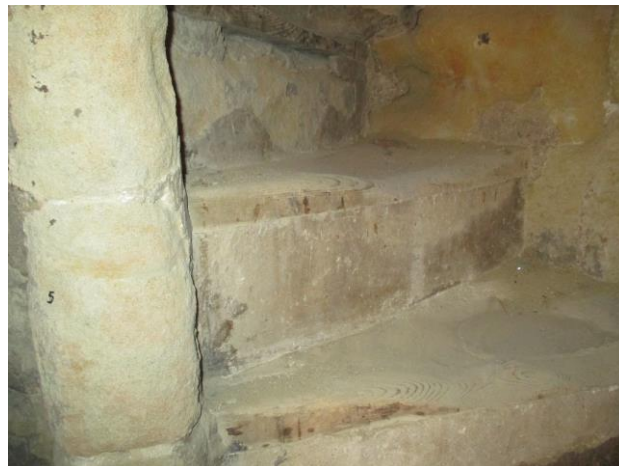

FITXA: 9	JACIMENT: Església Sant Llorenç Lleida (Segrià)	U. E. : 8
----------	---	-----------

DATA INICI EXCAVACIÓ U. E. 29-11-2017	DATA FINAL EXCAVACIÓ U. E. 30-11-2017
--	--

DESCRIPCIÓ: Escala de pedra sorrenca de 23 cm altura, 80 cm amplada (20 cm nervi i 60 cm peu) amb fusta de 5cm altura, 8 cm gruix i 60 cm llargària. Arrebossada amb morter de calç. Estat regular.

RELACIÓ AMB ALTRES ELEMENTS:

COBREIX A: 7

SOTA DE: 9

S' ADOSSA A: 78

TRENCA A:

ÉS TRENCADA PER:

OBSERVACIONS:

FOTO:



FITXA: 10	JACIMENT: Església Sant Llorenç Lleida (Segrià)	U. E. : 9
-----------	---	-----------

DATA INICI EXCAVACIÓ U. E. 29-11-2017	DATA FINAL EXCAVACIÓ U. E. 30-11-2017
--	--

DESCRIPCIÓ: Escala de pedra sorrenca de 24 cm altura, 80 cm amplada (20 cm nervi i 60 cm peu) amb fusta de 5cm altura, 8 cm gruix i 60 cm llargària. Arrebossada amb morter de calç. Estat regular.

RELACIÓ AMB ALTRES ELEMENTS:

COBREIX A: 8

SOTA DE: 10

S' ADOSSA A: 78

TRENCA A:

ÉS TRENCADA PER:

OBSERVACIONS:

FOTO:

FITXA: 11	JACIMENT: Església Sant Llorenç Lleida (Segrià)	U. E. : 10
-----------	---	------------

DATA INICI EXCAVACIÓ U. E. 29-11-2017	DATA FINAL EXCAVACIÓ U. E. 30-11-2017
--	--

DESCRIPCIÓ: Escala de pedra sorrenca de 24 cm altura, 80 cm amplada (20 cm nervi i 60 cm peu) amb fusta de 5cm altura, 8 cm gruix i 60 cm llargària. Arrebossada amb morter de calç. Estat regular.

RELACIÓ AMB ALTRES ELEMENTS:

COBREIX A: 9

SOTA DE: 11

S' ADOSSA A: 78

TRENCA A:

ÉS TRENCADA PER:

OBSERVACIONS:

FOTO:

FITXA: 12	JACIMENT: Església Sant Llorenç Lleida (Segrià)	U. E. : 11
-----------	---	------------

DATA INICI EXCAVACIÓ U. E. 29-11-2017	DATA FINAL EXCAVACIÓ U. E. 30-11-2017
--	--

DESCRIPCIÓ: Escala de pedra sorrenca de 24 cm altura, 80 cm amplada (20 cm nervi i 60 cm peu) amb fusta de 5cm altura, 8 cm gruix i 60 cm llargària. Arrebossada amb morter de calç. Estat regular.

RELACIÓ AMB ALTRES ELEMENTS:

COBREIX A: 10

SOTA DE: 12

S' ADOSSA A: 78

TRENCA A:

ÉS TRENCADA PER:

OBSERVACIONS:

FOTO:



FITXA: 13	JACIMENT: Església Sant Llorenç Lleida (Segrià)	U. E. : 12
-----------	---	------------

DATA INICI EXCAVACIÓ U. E. 29-11-2017	DATA FINAL EXCAVACIÓ U. E. 30-11-2017
--	--

DESCRIPCIÓ: Escala de pedra sorrenca de 23 cm altura, 80 cm amplada (20 cm nervi i 60 cm peu) amb fusta de 5cm altura, 8 cm gruix i 60 cm llargària. Arrebossada amb morter de calç. Estat regular.

RELACIÓ AMB ALTRES ELEMENTS:

COBREIX A: 11

SOTA DE: 13

S' ADOSSA A: 78

TRENCA A:

ÉS TRENCADA PER:

OBSERVACIONS:

FOTO:

FITXA: 14	JACIMENT: Església Sant Llorenç Lleida (Segrià)	U. E. : 13
-----------	---	------------

DATA INICI EXCAVACIÓ U. E. 29-11-2017	DATA FINAL EXCAVACIÓ U. E. 30-11-2017
--	--

DESCRIPCIÓ: Escala de pedra sorrenca de 23 cm altura, 80 cm amplada (20 cm nervi i 60 cm peu) amb fusta de 5cm altura, 8 cm gruix i 60 cm llargària. Arrebossada amb morter de calç. Estat regular.

RELACIÓ AMB ALTRES ELEMENTS:

COBREIX A: 12

SOTA DE: 14

S' ADOSSA A: 78

TRENCA A:

ÉS TRENCADA PER:

OBSERVACIONS:

FOTO:

FITXA: 15	JACIMENT: Església Sant Llorenç Lleida (Segrià)	U. E. : 14
-----------	---	------------

DATA INICI EXCAVACIÓ U. E. 29-11-2017	DATA FINAL EXCAVACIÓ U. E. 30-11-2017
--	--

DESCRIPCIÓ: Escala de pedra sorrenca de 23 cm altura, 80 cm amplada (20 cm nervi i 60 cm peu) amb fusta de 5cm altura, 8 cm gruix i 60 cm llargària. Arrebossada amb morter de calç. Estat regular.

RELACIÓ AMB ALTRES ELEMENTS:

COBREIX A: 13

SOTA DE: 15

S' ADOSSA A: 78

TRENCA A:

ÉS TRENCADA PER:

OBSERVACIONS:

FOTO:



FITXA: 16	JACIMENT: Església Sant Llorenç Lleida (Segrià)	U. E. : 15
-----------	---	------------

DATA INICI EXCAVACIÓ U. E. 29-11-2017	DATA FINAL EXCAVACIÓ U. E. 30-11-2017
--	--

DESCRIPCIÓ: Escala de pedra sorrenca de 23 cm altura, 80 cm amplada (20 cm nervi i 60 cm peu) amb fusta de 5cm altura, 8 cm gruix i 60 cm llargària. Arrebossada amb morter de calç. Estat regular.

RELACIÓ AMB ALTRES ELEMENTS:

COBREIX A: 14

SOTA DE: 16

S' ADOSSA A: 78

TRENCA A:

ÉS TRENCADA PER:

OBSERVACIONS:

FOTO:

FITXA: 17	JACIMENT: Església Sant Llorenç Lleida (Segrià)	U. E. : 16
-----------	---	------------

DATA INICI EXCAVACIÓ U. E. 29-11-2017	DATA FINAL EXCAVACIÓ U. E. 30-11-2017
--	--

DESCRIPCIÓ: Escala de pedra sorrenca de 23 cm altura, 80 cm amplada (20 cm nervi i 60 cm peu) amb fusta de 5cm altura, 8 cm gruix i 60 cm llargària trencada. Estat regular.

RELACIÓ AMB ALTRES ELEMENTS:

COBREIX A: 15

SOTA DE: 17

S'ADOSSA A: 78

TRENCA A:

ÉS TRENCADA PER:

OBSERVACIONS:

FOTO:

FITXA: 18	JACIMENT: Església Sant Llorenç Lleida (Segrià)	U. E. : 17
-----------	---	------------

DATA INICI EXCAVACIÓ U. E. 29-11-2017	DATA FINAL EXCAVACIÓ U. E. 30-11-2017
--	--

DESCRIPCIÓ: Escala de pedra sorrenca de 23 cm altura, 80 cm amplada (20 cm nervi i 60 cm peu) amb fusta de 5cm altura, 8 cm gruix i 60 cm llargària. Estat regular.

RELACIÓ AMB ALTRES ELEMENTS:  
COBREIX A: 16  
SOTA DE: 18  
S' ADOSSA A: 78  
TRENCA A:  
ÉS TRENCADA PER:

OBSERVACIONS:

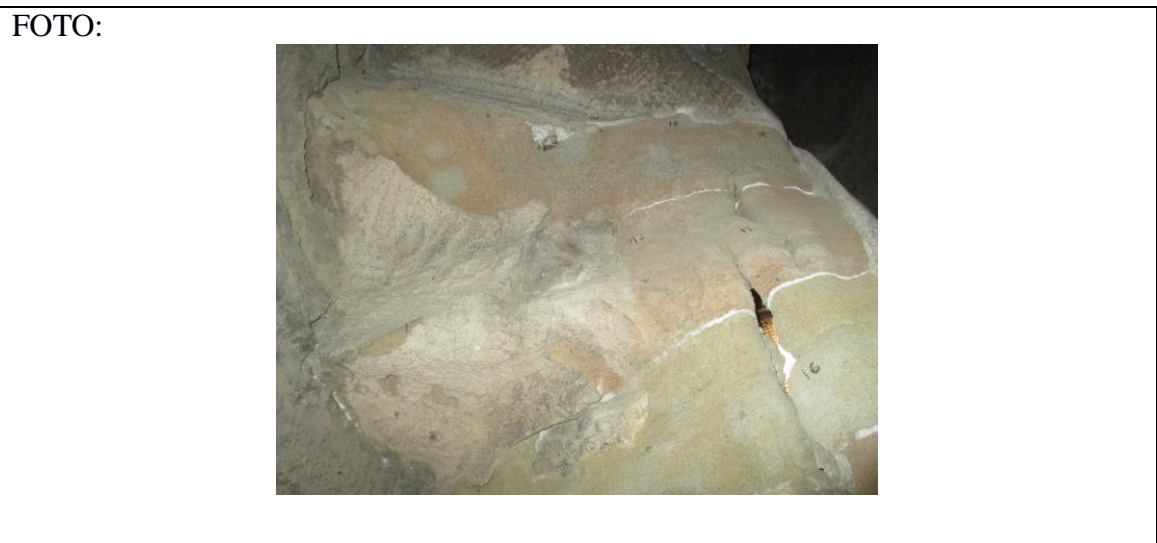

FITXA: 19	JACIMENT: Església Sant Llorenç Lleida (Segrià)	U. E. : 18
-----------	---	------------

DATA INICI EXCAVACIÓ U. E. 29-11-2017	DATA FINAL EXCAVACIÓ U. E. 30-11-2017
--	--

DESCRIPCIÓ: Escala de pedra sorrenca de 23 cm altura, 80 cm amplada (20 cm nervi i 60 cm peu) amb fusta de 5cm altura, 8 cm gruix i 60 cm llargària. Estat dolent.

RELACIÓ AMB ALTRES ELEMENTS:

COBREIX A: 17

SOTA DE: 19

S' ADOSSA A: 78

TRENCA A:

ÉS TRENCADA PER:

OBSERVACIONS:

FOTO:

FITXA: 20	JACIMENT: Església Sant Llorenç Lleida (Segrià)	U. E. : 19
-----------	---	------------

DATA INICI EXCAVACIÓ U. E. 29-11-2017	DATA FINAL EXCAVACIÓ U. E. 30-11-2017
--	--

DESCRIPCIÓ: Escala de pedra sorrenca de 21 cm altura, 80 cm amplada (20 cm nervi i 60 cm peu). Estat regular. Es guarda escala

RELACIÓ AMB ALTRES ELEMENTS:

COBREIX A: 18

SOTA DE: 20

S' ADOSSA A: 78

TRENCA A:

ÉS TRENCADA PER:

OBSERVACIONS:

FOTO:

FITXA: 21	JACIMENT: Església Sant Llorenç Lleida (Segrià)	U. E. : 20
-----------	---	------------

DATA INICI EXCAVACIÓ U. E. 29-11-2017	DATA FINAL EXCAVACIÓ U. E. 30-11-2017
--	--

DESCRIPCIÓ: Escala de pedra sorrenca de 21 cm altura, 80 cm amplada (20 cm nervi i 60 cm peu). Estat regular. Es guarda escala

RELACIÓ AMB ALTRES ELEMENTS:

COBREIX A: 19

SOTA DE: 21

S' ADOSSA A: 78

TRENCA A:

ÉS TRENCADA PER:

OBSERVACIONS:

FOTO:

FITXA:22	JACIMENT: Església Sant Llorenç Lleida (Segrià)	U. E. : 21
----------	---	------------

DATA INICI EXCAVACIÓ U. E. 29-11-2017	DATA FINAL EXCAVACIÓ U. E. 30-11-2017
--	--

DESCRIPCIÓ: Escala de pedra sorrenca de 21 cm altura, 80 cm amplada (20 cm nervi i 60 cm peu) . Estat regular. Escala que es guarda

RELACIÓ AMB ALTRES ELEMENTS:

COBREIX A: 20

SOTA DE: 22

S' ADOSSA A: 78

TRENCA A:

ÉS TRENCADA PER:

OBSERVACIONS:

FOTO:



FITXA: 23	JACIMENT: Església Sant Llorenç Lleida (Segrià)	U. E. : 22
-----------	---	------------

DATA INICI EXCAVACIÓ U. E. 29-11-2017	DATA FINAL EXCAVACIÓ U. E. 30-11-2017
--	--

DESCRIPCIÓ: Escala de pedra sorrenca de 21 cm altura, 80 cm amplada (20 cm nervi i 60 cm peu) . Estat regular. Escala que es guarda

RELACIÓ AMB ALTRES ELEMENTS:

COBREIX A: 21

SOTA DE: 23

S' ADOSSA A: 78

TRENCA A:

ÉS TRENCADA PER:

OBSERVACIONS:

FOTO:



FITXA: 24	JACIMENT: Església Sant Llorenç Lleida (Segrià)	U. E. : 23
-----------	---	------------

DATA INICI EXCAVACIÓ U. E. 29-11-2017	DATA FINAL EXCAVACIÓ U. E. 30-11-2017
--	--

DESCRIPCIÓ: Escala de pedra sorrenca de 21 cm altura, 63cm amplada (20 cm nervi i 60 cm peu) . Estat regular. Escala que surt a la sortida del terrat

RELACIÓ AMB ALTRES ELEMENTS:

COBREIX A: 24

SOTA DE: 22

S' ADOSSA A: 78

TRENCA A:

ÉS TRENCADA PER:

OBSERVACIONS:

FOTO:

FITXA: 25	JACIMENT: Església Sant Llorenç Lleida (Segrià)	U. E. : 24
-----------	---	------------

DATA INICI EXCAVACIÓ U. E. 29-11-2017	DATA FINAL EXCAVACIÓ U. E. 30-11-2017
--	--

DESCRIPCIÓ: Escala de pedra sorrenca de 21 cm altura, 63cm amplada (20 cm nervi i 60 cm peu) . Estat regular. Escala que surt a la sortida del terrat

RELACIÓ AMB ALTRES ELEMENTS:

COBREIX A: 25

SOTA DE: 23

S' ADOSSA A: 78

TRENCA A:

ÉS TRENCADA PER:

OBSERVACIONS:

FOTO:

FITXA: 26	JACIMENT: Església Sant Llorenç Lleida (Segrià)	U. E. : 25
-----------	---	------------

DATA INICI EXCAVACIÓ U. E. 29-11-2017	DATA FINAL EXCAVACIÓ U. E. 30-11-2017
--	--

DESCRIPCIÓ: Escala de pedra sorrenca de 35 cm altura, només queda el nervi no hi ha escala . Estat dolent.

RELACIÓ AMB ALTRES ELEMENTS:

COBREIX A: 26

SOTA DE: 24

S' ADOSSA A: 78

TRENCA A:

ÉS TRENCADA PER:

OBSERVACIONS:

FOTO:



FITXA: 27	JACIMENT: Església Sant Llorenç Lleida (Segrià)	U. E. : 26
-----------	---	------------

DATA INICI EXCAVACIÓ U. E. 29-11-2017	DATA FINAL EXCAVACIÓ U. E. 30-11-2017
--	--

DESCRIPCIÓ: Només part del nervi central

RELACIÓ AMB ALTRES ELEMENTS:

COBREIX A: 25

SOTA DE: 27

S' ADOSSA A: 78

TRENCA A:

ÉS TRENCADA PER:

OBSERVACIONS:

FOTO:

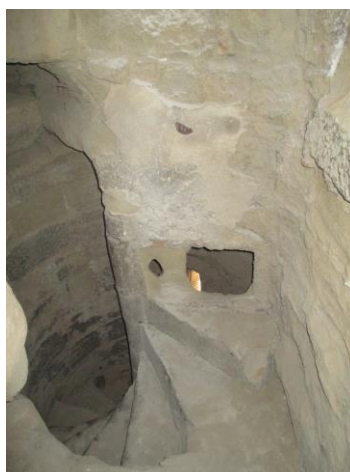

FITXA: 28	JACIMENT: Església Sant Llorenç Lleida (Segrià)	U. E. : 27
-----------	---	------------

DATA INICI EXCAVACIÓ U. E. 29-11-2017	DATA FINAL EXCAVACIÓ U. E. 30-11-2017
--	--

DESCRIPCIÓ: escala anul·lada.

RELACIÓ AMB ALTRES ELEMENTS:

COBREIX A: 26

SOTA DE: 28

S' ADOSSA A: 78

TRENCA A:

ÉS TRENCADA PER:

OBSERVACIONS:

FOTO:



FITXA: 29	JACIMENT: Església Sant Llorenç Lleida (Segrià)	U. E. : 28
-----------	---	------------

DATA INICI EXCAVACIÓ U. E. 29-11-2017	DATA FINAL EXCAVACIÓ U. E. 30-11-2017
--	--

DESCRIPCIÓ: escala anul·lada.

RELACIÓ AMB ALTRES ELEMENTS:

COBREIX A: 27

SOTA DE: 29

S' ADOSSA A: 78

TRENCA A:

ÉS TRENCADA PER:

OBSERVACIONS:

FOTO:



FITXA: 30	JACIMENT: Església Sant Llorenç Lleida (Segrià)	U. E. : 29
-----------	---	------------

DATA INICI EXCAVACIÓ U. E. 29-11-2017	DATA FINAL EXCAVACIÓ U. E. 30-11-2017
--	--

DESCRIPCIÓ: escala anul·lada.

RELACIÓ AMB ALTRES ELEMENTS:

COBREIX A: 28

SOTA DE: 30

S' ADOSSA A: 78

TRENCA A:

ÉS TRENCADA PER:

OBSERVACIONS:

FOTO:

FITXA: 31	JACIMENT: Església Sant Llorenç Lleida (Segrià)	U. E. : 30
-----------	---	------------

DATA INICI EXCAVACIÓ U. E. 29-11-2017	DATA FINAL EXCAVACIÓ U. E. 30-11-2017
--	--

DESCRIPCIÓ: escala anul·lada. Damunt seu ja hi ha la capa d'encofrat que no permet continuar i anul·la les escales. Aquest encofrat suporta les escales del pis superior.

RELACIÓ AMB ALTRES ELEMENTS:

COBREIX A: 29

SOTA DE: 79

S' ADOSSA A: 78

TRENCA A:

ÉS TRENCADA PER:

OBSERVACIONS:

FOTO:

FITXA: 32	JACIMENT: Església Sant Llorenç Lleida (Segrià)	U. E. : 31
-----------	---	------------

DATA INICI EXCAVACIÓ U. E. 29-11-2017	DATA FINAL EXCAVACIÓ U. E. 30-11-2017
--	--

DESCRIPCIÓ: escala de 92 cm de llargària amb 25 cm de peu i 12 cm altura. Primera escala de les 4 per accedir a les escales de caragol de la segona tramada del campanar.

RELACIÓ AMB ALTRES ELEMENTS:

COBREIX A: 79

SOTA DE: 32

S' ADOSSA A: 78

TRENCA A:

ÉS TRENCADA PER:

OBSERVACIONS:

FOTO:

FITXA: 33	JACIMENT: Església Sant Llorenç Lleida (Segrià)	U. E. : 32
-----------	---	------------

DATA INICI EXCAVACIÓ U. E. 29-11-2017	DATA FINAL EXCAVACIÓ U. E. 30-11-2017
--	--

DESCRIPCIÓ: escala de 92 cm de llargària amb 25 cm de peu i 20 cm altura dels quals 16 cm de pedra i 4 cm de totxo.. Segona escala de les 4 per accedir a les escales de caragol de la segona tramada del campanar.

RELACIÓ AMB ALTRES ELEMENTS:

COBREIX A: 31

SOTA DE: 33

S' ADOSSA A:

TRENCA A:

ÉS TRENCADA PER

OBSERVACIONS:



FITXA: 34	JACIMENT: Església Sant Llorenç Lleida (Segrià)	U. E. : 33
-----------	---	------------

DATA INICI EXCAVACIÓ U. E. 29-11-2017	DATA FINAL EXCAVACIÓ U. E. 30-11-2017
--	--

DESCRIPCIÓ: escala de 92 cm de llargària amb 25 cm de peu i 25 cm altura de pedra i arrebossada Tercera escala de les 4 per accedir a les escales de caragol de la segona tramada del campanar.

RELACIÓ AMB ALTRES ELEMENTS:

COBREIX A: 32

SOTA DE: 34

S' ADOSSA A:

TRENCA A:

ÉS TRENCADA PER

OBSERVACIONS:

FOTO

FITXA: 35	JACIMENT: Església Sant Llorenç Lleida (Segrià)	U. E. : 34
-----------	---	------------

DATA INICI EXCAVACIÓ U. E. 29-11-2017	DATA FINAL EXCAVACIÓ U. E. 30-11-2017
--	--

DESCRIPCIÓ: escala de 92 cm de llargària amb 25 cm de peu i 20cm altura de pedra dels quals 20 pedra i 5 de fusta i rajola. Ultima escala de les 4 per accedir a les escales de caragol de la segona tramada del campanar.

RELACIÓ AMB ALTRES ELEMENTS:

COBREIX A: 33

SOTA DE:

S' ADOSSA A: 35

TRENCA A:

ÉS TRENCADA PER

OBSERVACIONS:

FOTO

FITXA: 36	JACIMENT: Església Sant Llorenç Lleida (Segrià)	U. E. : 35
-----------	---	------------

DATA INICI EXCAVACIÓ U. E. 29-11-2017	DATA FINAL EXCAVACIÓ U. E. 30-11-2017
--	--

DESCRIPCIÓ: Primera escala de la segona tramada que recupera l'escala de caragol. Les seves mides 20 d'alçada per 63 cm llargària, amb fusta de 5 cm altura per 8 cm amplada per a reparar el desgast de pedra.

RELACIÓ AMB ALTRES ELEMENTS:

COBREIX A:

SOTA DE: 36

S' ARREPENJA A: 79

TRENCA A:

ÉS TRENCADA PER

OBSERVACIONS:

FOTO



FITXA: 37	JACIMENT: Església Sant Llorenç Lleida (Segrià)	U. E. : 36
-----------	---	------------

DATA INICI EXCAVACIÓ U. E. 29-11-2017	DATA FINAL EXCAVACIÓ U. E. 30-11-2017
--	--

DESCRIPCIÓ: Segona escala de la segona tramada que recupera l'escala de caragol. Les seves mides 20 d'alçada per 63 cm llargària, amb fusta de 5 cm altura per 8 cm amplada per a reparar el desgast de pedra.

RELACIÓ AMB ALTRES ELEMENTS:

COBREIX A: 36

SOTA DE: 37

S' ARREPENJA A:

TRENCA A:

ÉS TRENCADA PER

OBSERVACIONS:

FOTO



FITXA: 38	JACIMENT: Església Sant Llorenç Lleida (Segrià)	U. E. : 37
-----------	---	------------

DATA INICI EXCAVACIÓ U. E. 29-11-2017	DATA FINAL EXCAVACIÓ U. E. 30-11-2017
--	--

DESCRIPCIÓ: Tercera escala de la segona tramada que recupera l'escala de caragol. Les seves mides 20 d'alçada per 63 cm llargària, amb fusta de 5 cm altura per 8 cm amplada per a reparar el desgast de pedra.

RELACIÓ AMB ALTRES ELEMENTS:

COBREIX A: 36

SOTA DE: 38

S' ARREPENJA A:

TRENCA A:

ÉS TRENCADA PER

OBSERVACIONS:

FOTO



FITXA: 39	JACIMENT: Església Sant Llorenç Lleida (Segrià)	U. E. : 38
-----------	---	------------

DATA INICI EXCAVACIÓ U. E. 29-11-2017	DATA FINAL EXCAVACIÓ U. E. 30-11-2017
--	--

DESCRIPCIÓ: Escala de caragol, les seves mides 218d'alçada per 63 cm llargària, amb fusta de 5 cm altura per 8 cm amplada per a reparar el desgast de pedra. Estat conservació regular

RELACIÓ AMB ALTRES ELEMENTS:

COBREIX A: 37

SOTA DE: 39

S' ARREPENJA A:

TRENCA A:

ÉS TRENCADA PER

OBSERVACIONS:

FOTO



FITXA: 40	JACIMENT: Església Sant Llorenç Lleida (Segrià)	U. E. : 39
-----------	---	------------

DATA INICI EXCAVACIÓ U. E. 29-11-2017	DATA FINAL EXCAVACIÓ U. E. 30-11-2017
--	--

DESCRIPCIÓ: Escala de caragol, les seves mides 18 d'alçada per 63 cm llargària, amb fusta de 5 cm altura per 8 cm amplada per a reparar el desgast de pedra. Estat conservació regular

RELACIÓ AMB ALTRES ELEMENTS:

COBREIX A: 38

SOTA DE: 40

S' ARREPENJA A:

TRENCA A:

ÉS TRENCADA PER

OBSERVACIONS:

FOTO

FITXA: 41	JACIMENT: Església Sant Llorenç Lleida (Segrià)	U. E. : 40
-----------	---	------------

DATA INICI EXCAVACIÓ U. E. 29-11-2017	DATA FINAL EXCAVACIÓ U. E. 30-11-2017
--	--

DESCRIPCIÓ: Escala de caragol, les seves mides 18 d'alçada per 63 cm llargària, amb fusta de 5 cm altura per 8 cm amplada per a reparar el desgast de pedra. Estat conservació regular

RELACIÓ AMB ALTRES ELEMENTS:

COBREIX A: 39

SOTA DE: 41

S' ARREPENJA A:

TRENCA A:

ÉS TRENCADA PER

OBSERVACIONS:

FOTO

FITXA: 42	JACIMENT: Església Sant Llorenç Lleida (Segrià)	U. E. : 41
-----------	---	------------

DATA INICI EXCAVACIÓ U. E. 29-11-2017	DATA FINAL EXCAVACIÓ U. E. 30-11-2017
--	--

DESCRIPCIÓ: Escala de caragol, les seves mides 18 d'alçada per 63 cm llargària, amb fusta de 5 cm altura per 8 cm amplada per a reparar el desgast de pedra. Estat conservació regular

RELACIÓ AMB ALTRES ELEMENTS:

COBREIX A: 40

SOTA DE: 42

S' ARREPENJA A:

TRENCA A:

ÉS TRENCADA PER

OBSERVACIONS:

FOTO

FITXA: 43	JACIMENT: Església Sant Llorenç Lleida (Segrià)	U. E. : 42
-----------	---	------------

DATA INICI EXCAVACIÓ U. E. 29-11-2017	DATA FINAL EXCAVACIÓ U. E. 30-11-2017
--	--

DESCRIPCIÓ: Escala de caragol, les seves mides 18 d'alçada per 63 cm llargària, amb fusta de 5 cm altura per 8 cm amplada per a reparar el desgast de pedra. Estat conservació regular

RELACIÓ AMB ALTRES ELEMENTS:

COBREIX A: 41

SOTA DE: 43

S' ARREPENJA A:

TRENCA A:

ÉS TRENCADA PER

OBSERVACIONS:

FOTO



FITXA: 44	JACIMENT: Església Sant Llorenç Lleida (Segrià)	U. E. : 43
-----------	---	------------

DATA INICI EXCAVACIÓ U. E. 29-11-2017	DATA FINAL EXCAVACIÓ U. E. 30-11-2017
--	--

DESCRIPCIÓ: Escala de caragol, les seves mides 18 d'alçada per 63 cm llargària, amb fusta de 5 cm altura per 8 cm amplada per a reparar el desgast de pedra. Estat conservació regular

RELACIÓ AMB ALTRES ELEMENTS:

COBREIX A: 42

SOTA DE: 44

S' ARREPENJA A:

TRENCA A:

ÉS TRENCADA PER

OBSERVACIONS:

FOTO



FITXA: 45	JACIMENT: Església Sant Llorenç Lleida (Segrià)	U. E. : 44
-----------	---	------------

DATA INICI EXCAVACIÓ U. E. 29-11-2017	DATA FINAL EXCAVACIÓ U. E. 30-11-2017
--	--

DESCRIPCIÓ: Escala de caragol, les seves mides 18 d'alçada per 63 cm llargària, amb fusta de 5 cm altura per 8 cm amplada per a reparar el desgast de pedra. Estat conservació regular

RELACIÓ AMB ALTRES ELEMENTS:

COBREIX A: 43

SOTA DE: 45

S' ARREPENJA A:

TRENCA A:

ÉS TRENCADA PER

OBSERVACIONS:

FOTO

FITXA: 46	JACIMENT: Església Sant Llorenç Lleida (Segrià)	U. E. : 45
-----------	---	------------

DATA INICI EXCAVACIÓ U. E. 29-11-2017	DATA FINAL EXCAVACIÓ U. E. 30-11-2017
--	--

DESCRIPCIÓ: Escala de caragol, les seves mides 18 d'alçada per 63 cm llargària, amb fusta de 5 cm altura per 8 cm amplada per a reparar el desgast de pedra. Estat conservació regular

RELACIÓ AMB ALTRES ELEMENTS:

COBREIX A: 44

SOTA DE: 46

S' ARREPENJA A:

TRENCA A:

ÉS TRENCADA PER

OBSERVACIONS:

FOTO

FITXA: 47	JACIMENT: Església Sant Llorenç Lleida (Segrià)	U. E. : 46
-----------	---	------------

DATA INICI EXCAVACIÓ U. E. 29-11-2017	DATA FINAL EXCAVACIÓ U. E. 30-11-2017
--	--

DESCRIPCIÓ: Escala de caragol, les seves mides 18 d'alçada per 63 cm llargària, amb fusta de 5 cm altura per 8 cm amplada per a reparar el desgast de pedra. Estat conservació regular

RELACIÓ AMB ALTRES ELEMENTS:

COBREIX A: 45

SOTA DE: 47

S' ARREPENJA A:

TRENCA A:

ÉS TRENCADA PER

OBSERVACIONS:

FOTO

FITXA: 48	JACIMENT: Església Sant Llorenç Lleida (Segrià)	U. E. : 47
-----------	---	------------

DATA INICI EXCAVACIÓ U. E. 29-11-2017	DATA FINAL EXCAVACIÓ U. E. 30-11-2017
--	--

DESCRIPCIÓ: Escala de caragol, les seves mides 18 d'alçada per 63 cm llargària, amb fusta de 5 cm altura per 8 cm amplada per a reparar el desgast de pedra. Estat conservació regular

RELACIÓ AMB ALTRES ELEMENTS:

COBREIX A: 46

SOTA DE: 48

S' ARREPENJA A:

TRENCA A:

ÉS TRENCADA PER

OBSERVACIONS:

FOTO

FITXA: 49	JACIMENT: Església Sant Llorenç Lleida (Segrià)	U. E. : 48
-----------	---	------------

DATA INICI EXCAVACIÓ U. E. 29-11-2017	DATA FINAL EXCAVACIÓ U. E. 30-11-2017
--	--

DESCRIPCIÓ: Escala de caragol, les seves mides 18 d'alçada per 63 cm llargària, amb fusta de 5 cm altura per 8 cm amplada per a reparar el desgast de pedra. Estat conservació regular

RELACIÓ AMB ALTRES ELEMENTS:

COBREIX A: 47

SOTA DE: 49

S' ARREPENJA A:

TRENCA A:

ÉS TRENCADA PER

OBSERVACIONS:

FOTO



FITXA: 50	JACIMENT: Església Sant Llorenç Lleida (Segrià)	U. E. : 49
-----------	---	------------

DATA INICI EXCAVACIÓ U. E. 29-11-2017	DATA FINAL EXCAVACIÓ U. E. 30-11-2017
--	--

DESCRIPCIÓ: Escala de caragol, les seves mides 18 d'alçada per 63 cm llargària, amb fusta de 5 cm altura per 8 cm amplada per a reparar el desgast de pedra. Estat conservació regular

RELACIÓ AMB ALTRES ELEMENTS:

COBREIX A: 48

SOTA DE: 50

S' ARREPENJA A:

TRENCA A:

ÉS TRENCADA PER

OBSERVACIONS:

FOTO

FITXA: 51	JACIMENT: Església Sant Llorenç Lleida (Segrià)	U. E. : 50
-----------	---	------------

DATA INICI EXCAVACIÓ U. E. 29-11-2017	DATA FINAL EXCAVACIÓ U. E. 30-11-2017
--	--

DESCRIPCIÓ: Escala de caragol, les seves mides 18 d'alçada per 63 cm llargària, amb fusta de 5 cm altura per 8 cm amplada per a reparar el desgast de pedra. Estat conservació regular

RELACIÓ AMB ALTRES ELEMENTS:

COBREIX A: 49

SOTA DE: 51

S' ARREPENJA A:

TRENCA A:

ÉS TRENCADA PER

OBSERVACIONS:

FOTO



FITXA: 52	JACIMENT: Església Sant Llorenç Lleida (Segrià)	U. E. : 51
-----------	---	------------

DATA INICI EXCAVACIÓ U. E. 29-11-2017	DATA FINAL EXCAVACIÓ U. E. 30-11-2017
--	--

DESCRIPCIÓ: Escala de caragol, les seves mides 18 d'alçada per 63 cm llargària, amb fusta de 5 cm altura per 8 cm amplada per a reparar el desgast de pedra. Estat conservació regular

RELACIÓ AMB ALTRES ELEMENTS:

COBREIX A: 50

SOTA DE: 52

S' ARREPENJA A:

TRENCA A:

ÉS TRENCADA PER

OBSERVACIONS:

FOTO



FITXA: 53	JACIMENT: Església Sant Llorenç Lleida (Segrià)	U. E. : 52
-----------	---	------------

DATA INICI EXCAVACIÓ U. E. 29-11-2017	DATA FINAL EXCAVACIÓ U. E. 30-11-2017
--	--

DESCRIPCIÓ: Escala de caragol, les seves mides 18 d'alçada per 63 cm llargària, amb fusta de 5 cm altura per 8 cm amplada per a reparar el desgast de pedra. Estat conservació regular

RELACIÓ AMB ALTRES ELEMENTS:

COBREIX A: 51

SOTA DE: 53

S' ARREPENJA A:

TRENCA A:

ÉS TRENCADA PER

OBSERVACIONS:

FOTO

FITXA: 54	JACIMENT: Església Sant Llorenç Lleida (Segrià)	U. E. : 53
-----------	---	------------

DATA INICI EXCAVACIÓ U. E. 29-11-2017	DATA FINAL EXCAVACIÓ U. E. 30-11-2017
--	--

DESCRIPCIÓ: Escala de caragol, les seves mides 18 d'alçada per 63 cm llargària, amb fusta de 5 cm altura per 8 cm amplada per a reparar el desgast de pedra. Estat conservació regular

RELACIÓ AMB ALTRES ELEMENTS:

COBREIX A: 52

SOTA DE: 54

S' ARREPENJA A:

TRENCA A:

ÉS TRENCADA PER

OBSERVACIONS:

FOTO

FITXA: 55	JACIMENT: Església Sant Llorenç Lleida (Segrià)	U. E. : 54
-----------	---	------------

DATA INICI EXCAVACIÓ U. E. 29-11-2017	DATA FINAL EXCAVACIÓ U. E. 30-11-2017
--	--

DESCRIPCIÓ: Escala de caragol, les seves mides 18 d'alçada per 63 cm llargària, amb fusta de 5 cm altura per 8 cm amplada per a reparar el desgast de pedra. Estat conservació regular

RELACIÓ AMB ALTRES ELEMENTS:

COBREIX A: 53

SOTA DE: 55

S' ARREPENJA A:

TRENCA A:

ÉS TRENCADA PER

OBSERVACIONS:

FOTO

FITXA: 56	JACIMENT: Església Sant Llorenç Lleida (Segrià)	U. E. : 55
-----------	---	------------

DATA INICI EXCAVACIÓ U. E. 29-11-2017	DATA FINAL EXCAVACIÓ U. E. 30-11-2017
--	--

DESCRIPCIÓ: Escala de caragol, les seves mides 18 d'alçada per 63 cm llargària, amb fusta de 5 cm altura per 8 cm amplada per a reparar el desgast de pedra. Estat conservació regular

RELACIÓ AMB ALTRES ELEMENTS:

COBREIX A: 54

SOTA DE: 56

S' ARREPENJA A:

TRENCA A:

ÉS TRENCADA PER

OBSERVACIONS:

FOTO

FITXA: 57	JACIMENT: Església Sant Llorenç Lleida (Segrià)	U. E. : 56
-----------	---	------------

DATA INICI EXCAVACIÓ U. E. 29-11-2017	DATA FINAL EXCAVACIÓ U. E. 30-11-2017
--	--

DESCRIPCIÓ: Escala de caragol, les seves mides 18 d'alçada per 63 cm llargària, amb fusta de 5 cm altura per 8 cm amplada per a reparar el desgast de pedra. Estat conservació regular

RELACIÓ AMB ALTRES ELEMENTS:

COBREIX A: 55

SOTA DE: 57

S' ARREPENJA A:

TRENCA A:

ÉS TRENCADA PER

OBSERVACIONS:

FOTO

FITXA: 58	JACIMENT: Església Sant Llorenç Lleida (Segrià)	U. E. : 57
-----------	---	------------

DATA INICI EXCAVACIÓ U. E. 29-11-2017	DATA FINAL EXCAVACIÓ U. E. 30-11-2017
--	--

DESCRIPCIÓ: Escala de caragol, les seves mides 18 d'alçada per 63 cm llargària, amb fusta de 5 cm altura per 8 cm amplada per a reparar el desgast de pedra. Estat conservació regular

RELACIÓ AMB ALTRES ELEMENTS:

COBREIX A: 56  
SOTA DE: 58  
S' ARREPENJA A:  
TRENCA A:  
ÉS TRENCADA PER

OBSERVACIONS:

FOTO

FITXA: 59	JACIMENT: Església Sant Llorenç Lleida (Segrià)	U. E. : 58
-----------	---	------------

DATA INICI EXCAVACIÓ U. E. 29-11-2017	DATA FINAL EXCAVACIÓ U. E. 30-11-2017
--	--

DESCRIPCIÓ: Escala de caragol, les seves mides 18 d'alçada per 63 cm llargària, no conserva la fusta però sí te la marca d'aquesta. Estat conservació regular

RELACIÓ AMB ALTRES ELEMENTS:

COBREIX A: 57

SOTA DE: 59

S' ARREPENJA A:

TRENCA A:

ÉS TRENCADA PER

OBSERVACIONS:

FOTO



FITXA: 60	JACIMENT: Església Sant Llorenç Lleida (Segrià)	U. E. : 59
-----------	---	------------

DATA INICI EXCAVACIÓ U. E. 29-11-2017	DATA FINAL EXCAVACIÓ U. E. 30-11-2017
--	--

DESCRIPCIÓ: Escala de caragol, les seves mides 18 d'alçada per 63 cm llargària. Està desgastada però sense la reparació amb la fusta.. Estat conservació regular

RELACIÓ AMB ALTRES ELEMENTS:

COBREIX A: 58

SOTA DE: 60

S' ARREPENJA A:

TRENCA A:

ÉS TRENCADA PER

OBSERVACIONS:

FOTO

FITXA: 61	JACIMENT: Església Sant Llorenç Lleida (Segrià)	U. E. : 60
-----------	---	------------

DATA INICI EXCAVACIÓ U. E. 29-11-2017	DATA FINAL EXCAVACIÓ U. E. 30-11-2017
--	--

DESCRIPCIÓ: Escala de caragol, les seves mides 18 d'alçada per 63 cm llargària. Està desgastada però sense la reparació amb la fusta.. Estat conservació regular

RELACIÓ AMB ALTRES ELEMENTS:

COBREIX A: 59

SOTA DE: 61

S' ARREPENJA A:

TRENCA A:

ÉS TRENCADA PER

OBSERVACIONS:

FOTO

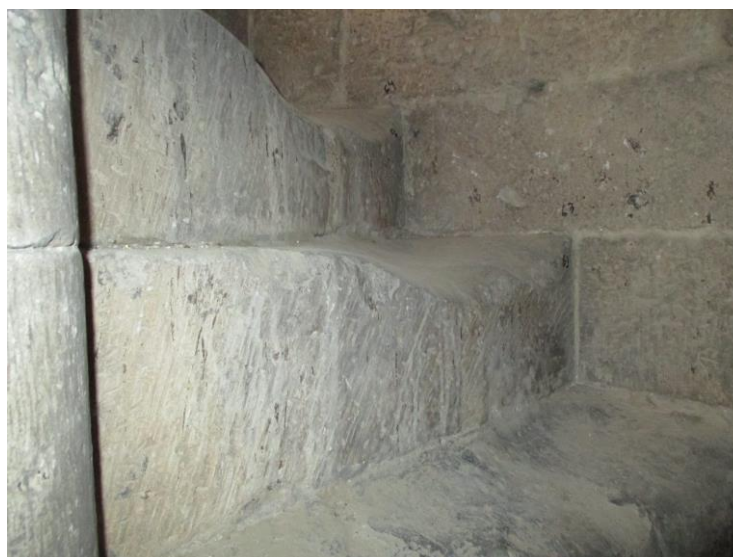

FITXA: 62	JACIMENT: Església Sant Llorenç Lleida (Segrià)	U. E. : 61
-----------	---	------------

DATA INICI EXCAVACIÓ U. E. 29-11-2017	DATA FINAL EXCAVACIÓ U. E. 30-11-2017
--	--

DESCRIPCIÓ: Escala de caragol, les seves mides 18 d'alçada per 63 cm llargària. Està desgastada però sense la reparació amb la fusta.. Estat conservació regular

RELACIÓ AMB ALTRES ELEMENTS:

COBREIX A: 60

SOTA DE: 62

S' ARREPENJA A:

TRENCA A:

ÉS TRENCADA PER

OBSERVACIONS:

FOTO

FITXA: 63	JACIMENT: Església Sant Llorenç Lleida (Segrià)	U. E. : 62
-----------	---	------------

DATA INICI EXCAVACIÓ U. E. 29-11-2017	DATA FINAL EXCAVACIÓ U. E. 30-11-2017
--	--

DESCRIPCIÓ: Escala de caragol, les seves mides 18 d'alçada per 63 cm llargària. Està desgastada però sense la reparació amb la fusta.. Estat conservació regular

RELACIÓ AMB ALTRES ELEMENTS:

COBREIX A: 61  
SOTA DE: 63  
S' ARREPENJA A:  
TRENCA A:  
ÉS TRENCADA PER

OBSERVACIONS:

FOTO

FITXA: 64	JACIMENT: Església Sant Llorenç Lleida (Segrià)	U. E. : 63
-----------	---	------------

DATA INICI EXCAVACIÓ U. E. 29-11-2017	DATA FINAL EXCAVACIÓ U. E. 30-11-2017
--	--

DESCRIPCIÓ: Escala de caragol, les seves mides 18 d'alçada per 63 cm llargària. Està desgastada però sense la reparació amb la fusta.. Estat conservació regular

RELACIÓ AMB ALTRES ELEMENTS:

COBREIX A: 62

SOTA DE: 64

S' ARREPENJA A:

TRENCA A:

ÉS TRENCADA PER

OBSERVACIONS:

FOTO

FITXA: 65	JACIMENT: Església Sant Llorenç Lleida (Segrià)	U. E. : 64
-----------	---	------------

DATA INICI EXCAVACIÓ U. E. 29-11-2017	DATA FINAL EXCAVACIÓ U. E. 30-11-2017
--	--

DESCRIPCIÓ: Escala de caragol, les seves mides 18 d'alçada per 63 cm llargària. Està desgastada però sense la reparació amb la fusta.. Estat conservació regular

RELACIÓ AMB ALTRES ELEMENTS:

COBREIX A: 63  
SOTA DE: 65  
S' ARREPENJA A:  
TRENCA A:  
ÉS TRENCADA PER

OBSERVACIONS:

FOTO

FITXA: 66	JACIMENT: Església Sant Llorenç Lleida (Segrià)	U. E. : 65
-----------	---	------------

DATA INICI EXCAVACIÓ U. E. 29-11-2017	DATA FINAL EXCAVACIÓ U. E. 30-11-2017
--	--

DESCRIPCIÓ: Escala de caragol, les seves mides 18 d'alçada per 63 cm llargària. Està desgastada però sense la reparació amb la fusta.. Estat conservació regular

RELACIÓ AMB ALTRES ELEMENTS:

COBREIX A: 64

SOTA DE: 66

S' ARREPENJA A:

TRENCA A:

ÉS TRENCADA PER

OBSERVACIONS:

FOTO

FITXA: 67	JACIMENT: Església Sant Llorenç Lleida (Segrià)	U. E. : 66
-----------	---	------------

DATA INICI EXCAVACIÓ U. E. 29-11-2017	DATA FINAL EXCAVACIÓ U. E. 30-11-2017
--	--

DESCRIPCIÓ: Escala de caragol, les seves mides 18 d'alçada per 63 cm llargària. Està desgastada però sense la reparació amb la fusta.. Estat conservació regular

RELACIÓ AMB ALTRES ELEMENTS:

COBREIX A: 65

SOTA DE: 67

S' ARREPENJA A:

TRENCA A:

ÉS TRENCADA PER

OBSERVACIONS:

FOTO

FITXA: 68	JACIMENT: Església Sant Llorenç Lleida (Segrià)	U. E. : 67
-----------	---	------------

DATA INICI EXCAVACIÓ U. E. 29-11-2017	DATA FINAL EXCAVACIÓ U. E. 30-11-2017
--	--

DESCRIPCIÓ: Escala de caragol, les seves mides 18 d'alçada per 63 cm llargària. Està desgastada però sense la reparació amb la fusta.. Estat conservació regular

RELACIÓ AMB ALTRES ELEMENTS:

COBREIX A: 66

SOTA DE: 68

S' ARREPENJA A:

TRENCA A:

ÉS TRENCADA PER

OBSERVACIONS:

FOTO

FITXA: 69	JACIMENT: Església Sant Llorenç Lleida (Segrià)	U. E. : 68
-----------	---	------------

DATA INICI EXCAVACIÓ U. E. 29-11-2017	DATA FINAL EXCAVACIÓ U. E. 30-11-2017
--	--

DESCRIPCIÓ: Escala de caragol, les seves mides 18 d'alçada per 63 cm llargària. Està desgastada però sense la reparació amb la fusta.. Estat conservació regular

RELACIÓ AMB ALTRES ELEMENTS:

COBREIX A: 67

SOTA DE: 69

S' ARREPENJA A:

TRENCA A:

ÉS TRENCADA PER

OBSERVACIONS:

FOTO

FITXA: 70	JACIMENT: Església Sant Llorenç Lleida (Segrià)	U. E. : 69
-----------	---	------------

DATA INICI EXCAVACIÓ U. E. 29-11-2017	DATA FINAL EXCAVACIÓ U. E. 30-11-2017
--	--

DESCRIPCIÓ: Escala de caragol, les seves mides 18 d'alçada per 63 cm llargària. Està desgastada però sense la reparació amb la fusta.. Estat conservació regular

RELACIÓ AMB ALTRES ELEMENTS:

COBREIX A: 68

SOTA DE: 70

S' ARREPENJA A:

TRENCA A:

ÉS TRENCADA PER

OBSERVACIONS:

FOTO

FITXA: 71	JACIMENT: Església Sant Llorenç Lleida (Segrià)	U. E. : 70
-----------	---	------------

DATA INICI EXCAVACIÓ U. E. 29-11-2017	DATA FINAL EXCAVACIÓ U. E. 30-11-2017
--	--

DESCRIPCIÓ: Escala de caragol, les seves mides 18 d'alçada per 63 cm llargària. Està desgastada però sense la reparació amb la fusta.. Estat conservació regular

RELACIÓ AMB ALTRES ELEMENTS:

COBREIX A: 69

SOTA DE: 71

S' ARREPENJA A:

TRENCA A:

ÉS TRENCADA PER

OBSERVACIONS:

FOTO

FITXA: 72	JACIMENT: Església Sant Llorenç Lleida (Segrià)	U. E. : 71
-----------	---	------------

DATA INICI EXCAVACIÓ U. E. 29-11-2017	DATA FINAL EXCAVACIÓ U. E. 30-11-2017
--	--

DESCRIPCIÓ: Escala de caragol, les seves mides 18 d'alçada per 63 cm llargària. Està desgastada però sense la reparació amb la fusta.. Estat conservació regular

RELACIÓ AMB ALTRES ELEMENTS:

COBREIX A: 70

SOTA DE: 72

S' ARREPENJA A:

TRENCA A:

ÉS TRENCADA PER

OBSERVACIONS:

FOTO

FITXA: 73	JACIMENT: Església Sant Llorenç Lleida (Segrià)	U. E. : 72
-----------	---	------------

DATA INICI EXCAVACIÓ U. E. 29-11-2017	DATA FINAL EXCAVACIÓ U. E. 30-11-2017
--	--

DESCRIPCIÓ: Escala de caragol, les seves mides 18 d'alçada per 63 cm llargària. Està desgastada però sense la reparació amb la fusta.. Estat conservació regular

RELACIÓ AMB ALTRES ELEMENTS:

COBREIX A: 71

SOTA DE: 73

S' ARREPENJA A:

TRENCA A:

ÉS TRENCADA PER

OBSERVACIONS:

FOTO

FITXA: 74	JACIMENT: Església Sant Llorenç Lleida (Segrià)	U. E. : 73
-----------	---	------------

DATA INICI EXCAVACIÓ U. E. 29-11-2017	DATA FINAL EXCAVACIÓ U. E. 30-11-2017
--	--

DESCRIPCIÓ: Última escala de caragol, les seves mides 18 d'alçada per 63 cm llargària. Està desgastada però sense la reparació amb la fusta.. Estat conservació regular

RELACIÓ AMB ALTRES ELEMENTS:

COBREIX A: 72

SOTA DE:

S' ARREPENJA A:

TRENCA A:

ÉS TRENCADA PER

OBSERVACIONS:

FOTO



FITXA: 75	JACIMENT: Església Sant Llorenç Lleida (Segrià)	U. E. : 74
-----------	---	------------

DATA INICI EXCAVACIÓ U. E. 29-11-2017	DATA FINAL EXCAVACIÓ U. E. 30-11-2017
--	--

DESCRIPCIÓ: Rajola de color vermell que es localitza a l'entrada de l'escala, de 29 cm per 18 cm per 2,5 cm de gruix.

RELACIÓ AMB ALTRES ELEMENTS:

COBREIX A: 75

SOTA DE:

S' ARREPENJA A: U.E.0 i 78

TRENCA A:

ÉS TRENCADA PER

OBSERVACIONS:

FOTO



FITXA: 76	JACIMENT: Església Sant Llorenç Lleida (Segrià)	U. E. : 75
-----------	---	------------

DATA INICI EXCAVACIÓ U. E. 29-11-2017	DATA FINAL EXCAVACIÓ U. E. 30-11-2017
--	--

DESCRIPCIÓ: Capa de calç per subjectar les rajoles. Uns 5 cm aproximats de gruix

RELACIÓ AMB ALTRES ELEMENTS:  
COBREIX A: 76  
SOTA DE:  
S' ARREPENJA A: U.E.0 i 78  
TRENCA A:  
ÉS TRENCADA PER

OBSERVACIONS:

FOTO

FITXA: 77	JACIMENT: Església Sant Llorenç Lleida (Segrià)	U. E. : 76
-----------	---	------------

DATA INICI EXCAVACIÓ U. E. 29-11-2017	DATA FINAL EXCAVACIÓ U. E. 30-11-2017
--	--

DESCRIPCIÓ: Reblert de terra sota la capa de calç per anivellar el terreny.

RELACIÓ AMB ALTRES ELEMENTS:

COBREIX A: 77

SOTA DE:

S' ARREPENJA A: U.E.0 i 78

TRENCA A:

ÉS TRENCADA PER

OBSERVACIONS:

FOTO

FITXA: 78	JACIMENT: Església Sant Llorenç Lleida (Segrià)	U. E. : 77
-----------	---	------------

DATA INICI EXCAVACIÓ U. E. 29-11-2017	DATA FINAL EXCAVACIÓ U. E. 30-11-2017
--	--

DESCRIPCIÓ: Reblert de pedra, que es retalla per a fer possible l'obertura de la porta en la seva modificació. Es retalla uns 10 cm. Aquest reblert formaria part del suport de l'escala..

RELACIÓ AMB ALTRES ELEMENTS:

COBREIX A:

SOTA DE: U.E.0, 76

SE L'HI ARREPENJA: 78

TRENCA A:

ÉS TRENCADA PER

OBSERVACIONS:

FOTO



FITXA: 79	JACIMENT: Església Sant Llorenç Lleida (Segrià)	U. E. : 78
-----------	---	------------

DATA INICI EXCAVACIÓ U. E. 29-11-2017	DATA FINAL EXCAVACIÓ U. E. 30-11-2017
--	--

DESCRIPCIÓ: Mur de pedra sorrenca de suport a l'arrancada de l'escala de caragol. 1,45 m altura per 63 cm de llargària.

RELACIÓ AMB ALTRES ELEMENTS:

COBREIX A: 77

SOTA DE: U.E.

SE L'HI ARREPENJA: U.E. 0,1,2,3,4,5

TRENCA A:

ÉS TRENCADA PER

OBSERVACIONS:

FOTO



FITXA: 80	JACIMENT: Església Sant Llorenç Lleida (Segrià)	U. E. : 79
-----------	---	------------

DATA INICI EXCAVACIÓ U. E. 29-11-2017	DATA FINAL EXCAVACIÓ U. E. 30-11-2017
--	--

DESCRIPCIÓ: Encofrat que talla les escales per pujar al campanar i és l'arrencada de les escales del segon tram.

RELACIÓ AMB ALTRES ELEMENTS:

COBREIX A: U.E.30

SOTA DE:

SE L'HI ARREPENJA: U.E.35

TRENCA A:

ÉS TRENCADA PER

OBSERVACIONS:

FOTO

## **RELACIÓ DE FOTOGRAFIES CD.**

ESL-2017-1: Inici escales de caragol.

ESL-2017-2: Inici escales de caragol.

ESL-2017-3: Vista inici escales de caragol.

ESL-2017-4: Escales 1er. tram refetes amb fusta i morter.

ESL-2017-5: Escales 1er. tram refetes amb fusta i morter..

ESL-2017-6: Escales 1er. tram refetes amb fusta i morter..

ESL-2017-7: Escales 1er. tram refetes amb fusta i morter..

ESL-2017-8: Escales 1er. tram refetes amb fusta i morter..

ESL-2017-9: Vista dels nervis de les escales de la primera tramada.

ESL-2017-10: Vista dels nervis d'escales trencats de la primera tramada.

ESL-2017-11: Vista dels nervis d'escales trencats de la primera tramada.

ESL-2017-12: Vista escales refetes amb fusta i morter primera tramada.

ESL-2017-13: Vista escales refetes amb fusta i morter primera tramada.

ESL-2017-14: Vista escales refetes amb fusta i morter primera tramada.

ESL-2017-15: Vista escales refetes amb fusta i morter primera tramada.

ESL-2017-16: Vista escales refetes amb fusta i morter primera tramada.

ESL-2017-17: Vista nervi escala 11 refet amb morter.

ESL-2017-18: Vista d'escales partides.

ESL-2017-19: Vista d'escales partides.

ESL-2017-20: Vista d'escales partides.

ESL-2017-21: Vista escales refetes amb fusta i morter primera tramada.

ESL-2017-22: Vista escales refetes amb fusta i morter primera tramada.

ESL-2017-23: Vista escales refetes amb fusta i morter primera tramada.

ESL-2017-24: Vista escales refetes amb fusta i morter primera tramada.

ESL-2017-25: Vista escales refetes amb fusta i morter primera tramada.

ESL-2017-26: Vista escales refetes amb fusta i morter primera tramada.

ESL-2017-27: Vista escales refetes amb fusta i morter primera tramada.

ESL-2017-28: Vista escales refetes amb fusta i morter primera tramada.

ESL-2017-29: Vista escales refetes amb fusta i morter primera tramada.

ESL-2017-30: Escales de pedra provinents d'un canvi anterior i erosionades.

ESL-2017-31: Escales de pedra provinents d'un canvi anterior i erosionades.

ESL-2017-32: Escales de pedra provinents d'un canvi anterior i erosionades.

ESL-2017-33: Escales de pedra provinents d'un canvi anterior i erosionades.

ESL-2017-34: Escales de pedra provinents d'un canvi anterior i erosionades.

ESL-2017-35: Escales de pedra provinents d'un canvi anterior i erosionades.

ESL-2017-36: Escala de pedra que ja dona a la sortida a la coberta.

ESL-2017-37: Tram d'escala inutilitzat.

ESL-2017-38: Tram d'escala inutilitzat.

ESL-2017-39: Tram d'escala inutilitzat.

ESL-2017-40: Tram d'escala inutilitzat amb la corriola per tocar les campanes.

ESL-2017-41: Detall darrera de les escales inutilitzades.

ESL-2017-42: Vista general del final del primer tram.

ESL-2017-43: Vista del final del primer tram inutilitzat.

ESL-2017-44: Inici escales segon tram.

ESL-2017-45: Inici escales segon tram.

ESL-2017-46: Últimes escales de pedra que donen accés al pis del campanar.

ESL-2017-47: Últimes escales de pedra que donen accés al pis del campanar.

ESL-2017-48: Estat nervi últimes escales del segon tram.

ESL-2017-49: Últimes escales de pedra que donen accés al pis del campanar.

ESL-2017-50: Nervis escales segon tram.

ESL-2017-51: Escales de pedra del segon tram.

ESL-2017-52: Escales de pedra del segon tram.

ESL-2017-53: Escales de pedra del segon tram.

ESL-2017-54: Escales de pedra del segon tram.

ESL-2017-55: Escales del segon tram refetes amb fusta i morter.

ESL-2017-56: Vista del nervi partit de les escales segon tram.

ESL-2017-57: Vista del nervi partit de les escales segon tram.

ESL-2017-58: Escales del segon tram refetes amb fusta i morter.

ESL-2017-59: Escales del segon tram refetes amb fusta i morter.

ESL-2017-60: Escales del segon tram refetes amb fusta i morter.

ESL-2017-61: Escales del segon tram refetes amb fusta i morter.

ESL-2017-62: Escales del segon tram refetes amb fusta i morter.

- ESL-2017-63: Escales del segon tram refetes amb fusta i morter.
- ESL-2017-64: Escales del segon tram refetes amb fusta i morter.
- ESL-2017-65: Escales de pedra del segon tram erosionades.
- ESL-2017-66: Escales de pedra del segon tram erosionades.
- ESL-2017-67: Vista del nervi de les últimes escales del segon tram.
- ESL-2017-68: Treballs de desmuntatge escales primer tram.
- ESL-2017-69: Treballs de desmuntatge escales primer tram.
- ESL-2017-70: Vista estat escala de pedra recuperada.
- ESL-2017-71: Vista estat escala de pedra recuperada.
- ESL-2017-72: Vista de la rasa a la paret una vegada retirades les escales.
- ESL-2017-73: Vista de la rasa a la paret una vegada retirades les escales.
- ESL-2017-74: Vista de la rasa a la paret una vegada retirades les escales.
- ESL-2017-75: Vista de la rasa a la paret una vegada retirades les escales.
- ESL-2017-76: Vista de la rasa a la paret una vegada retirades les escales.
- ESL-2017-77: Vista de la rasa a la paret una vegada retirades les escales.
- ESL-2017-78: Vista de la rasa a la paret una vegada retirades les escales.
- ESL-2017-79: Neteja del morter de l'arrancada escales primer tram.
- ESL-2017-80: Neteja del morter de l'arrancada escales primer tram.
- ESL-2017-81: Neteja del morter de l'arrancada escales primer tram.
- ESL-2017-82: Neteja del morter de l'arrancada escales primer tram.
- ESL-2017-83: Neteja del morter de l'arrancada escales primer tram.

- ESL-2017-84: Neteja del morter de l'arrancada escales primer tram.
- ESL-2017-85: Neteja del morter de l'arrancada escales primer tram.
- ESL-2017-86: Retall al reblert per la nova obertura de la porta.
- ESL-2017-87: Mur de suport escales del primer tram.
- ESL-2017-88: Detall del tram de porta modificat.
- ESL-2017-89: Vista de les escales del segon tram.
- ESL-2017-90: Polleguera de la porta.
- ESL-2017-91: Polleguera de la porta.
- ESL-2017-92: Vista de la porta.
- ESL-2017-93: Treballs desmuntatge escales.
- ESL-2017-94: Treballs desmuntatge escales.
- ESL-2017-95: Treballs desmuntatge escales.
- ESL-2017-96: Inici segon tram escales.
- ESL-2017-97: Inici segon tram escales.
- ESL-2017-98: Neteja arrencada escales segon tram.
- ESL-2017-99: Neteja arrencada escales segon tram.
- ESL-2017-100: Reblert de grava i morter en l'arrencada escales segon tram.
- ESL-2017-101: Escala recuperada i que s'ha trencat per la beta.
- ESL-2017-102: Runa del reblert de grava, còdols i pedres del segon tram.

**BIBLIOGRAFIA:**

Arxiu Nacional Madrid “Clero-Secular-Regular,

Arxiu de la Noblesa, Toledo

Arxiu Simancas “Indemnizaciones SGU.LEG 7321,101

Institut Cartogràfic de Catalunya.

## INDEX

Fitxa Tècnica.....	Pàg. 1
Introducció .....	Pàg. 2
Situació Geogràfica.....	Pàg. 3
Notícies Històriques.....	Pàg. 4
Motius de la Intervenció i Objectius.....	Pàg. 7
Mètode de Treball.....	Pàg. 8
Descripció dels Treballs.....	Pàg. 9
Conclusions.....	Pàg. 14

## ANNEX.

Fitxes Unitats Estratigràfiques.....	Pàg. 16
Relació de fotografies CD.....	Pàg. 96
Bibliografia.....	Pàg. 101
Planells.	



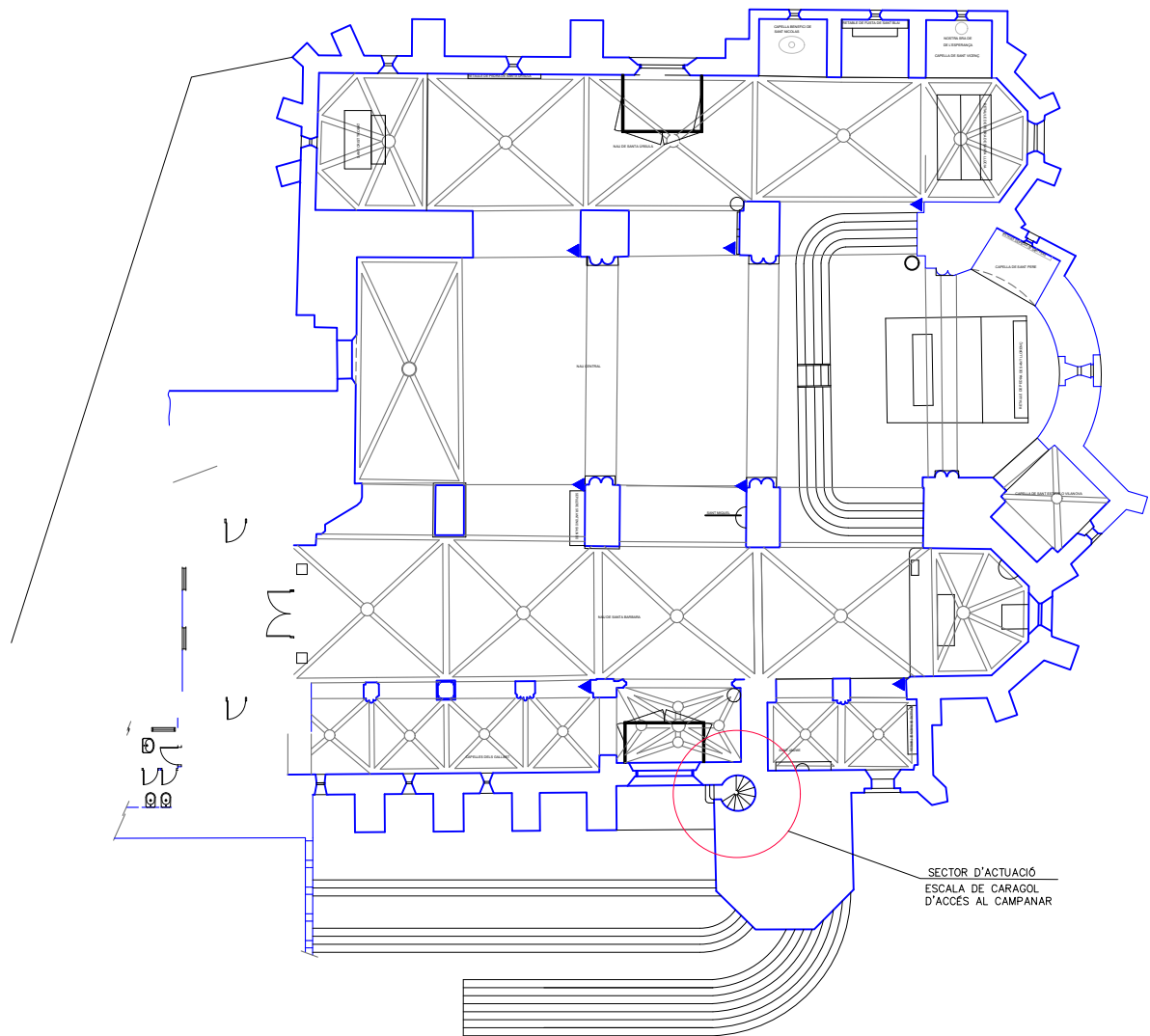
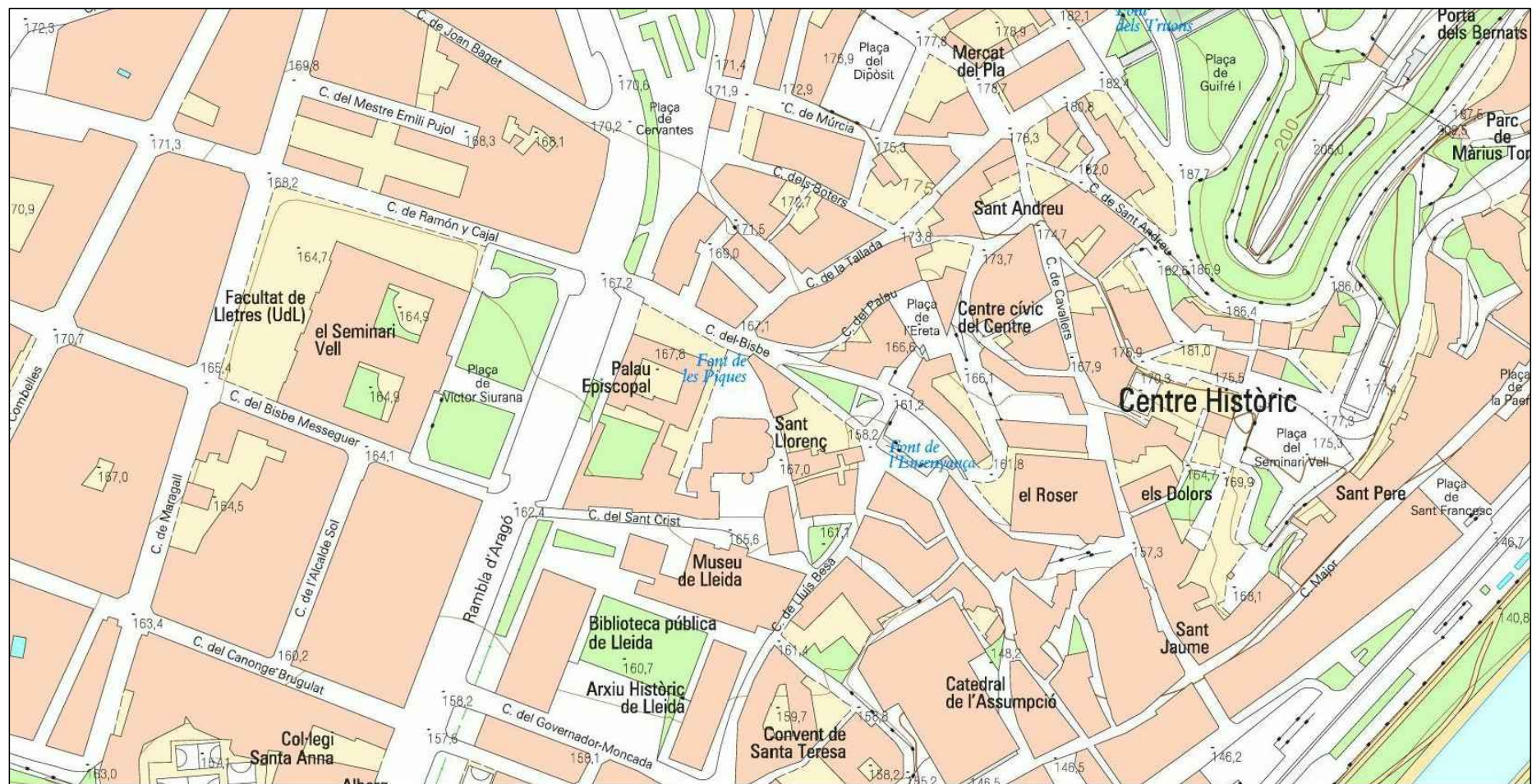

E: 1/300

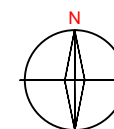

OBRA: CONTROL ARQUEOLÒGIC DE LES OBRES DE REHABILITACIÓ PARCIAL DE PARAMENTS I SUBSTITUCIÓ PARCIAL DE L'ESCALA DE PEDRA D'ACCÉS AL CAMPANAR DE L'ESGLÉSIA PARROQUIAL DE SANT LLORENÇ DE LLEIDA.

MUNICIPI: ST. LLORENÇ COMARCA: EL SEGRÀ

TÍTOL PLÀNOL: PROPIETAT: UBICACIÓ PARRÒQUIA ST. LLORENÇ

ARQUEÒLEG: JOAN RAMON RENYER FLIX

DIBUIXANT: ARQUITECTE: JOEL FELIP CAMPS JOAN AGELET GOMÀ

Nº PLÀNOL: 1

DATA: NOVEMBRE 2017

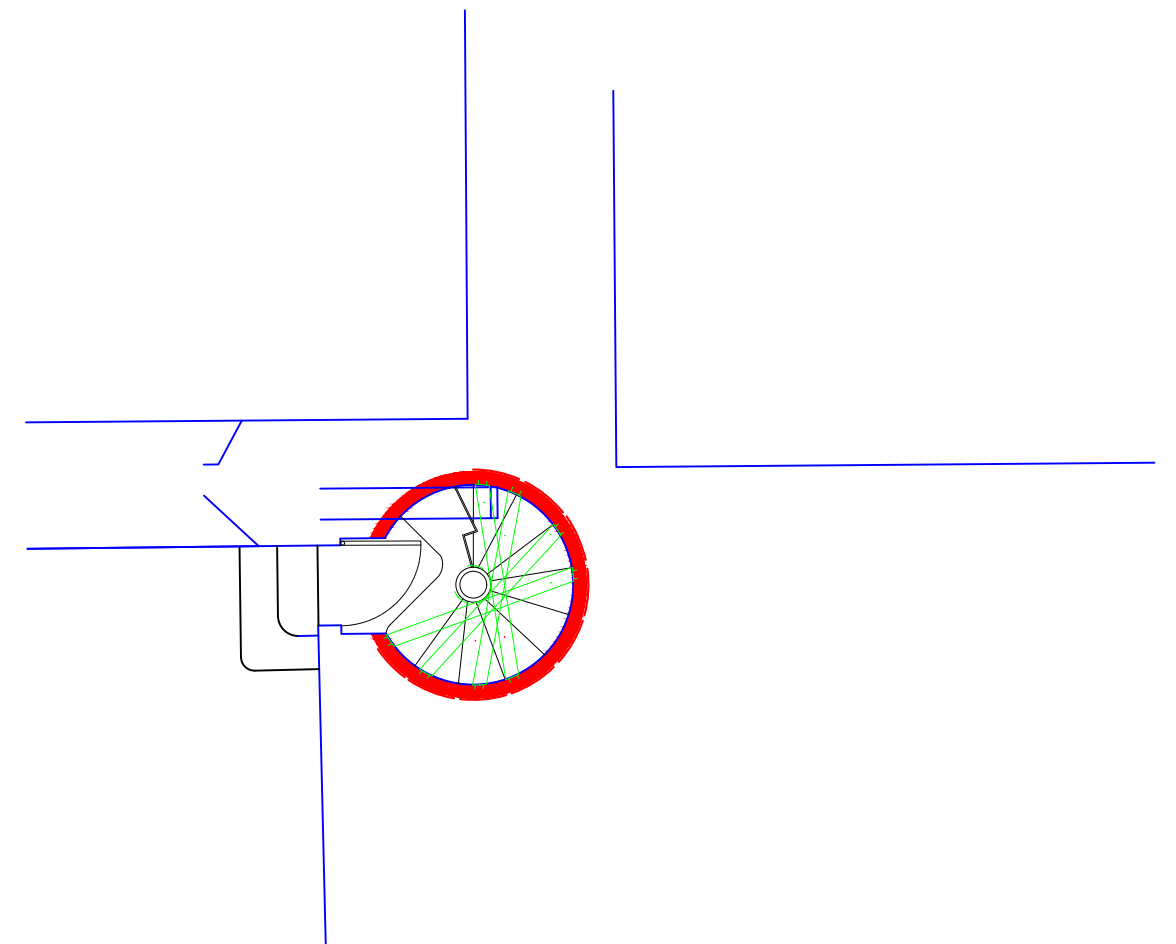
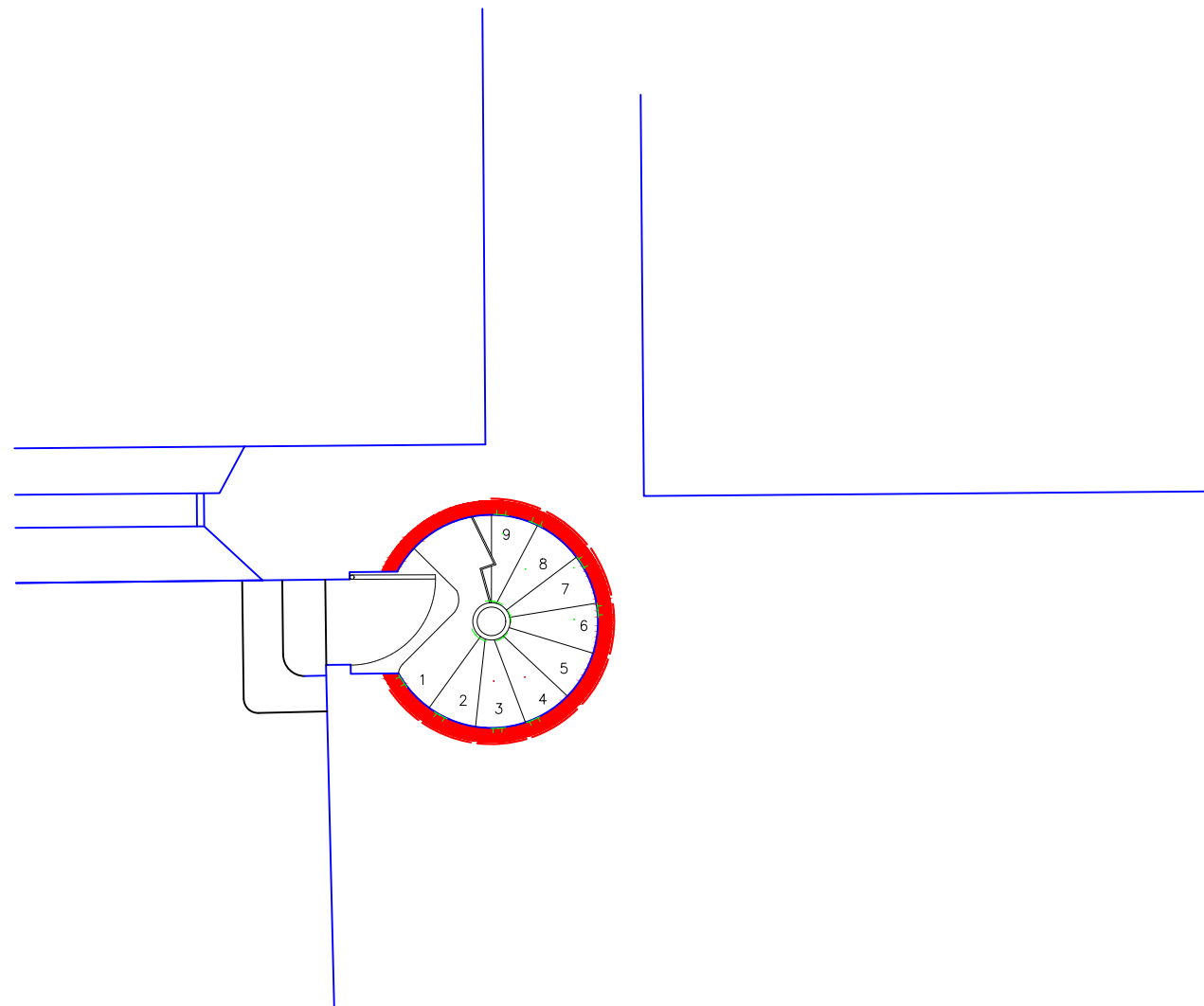

OBRA: CONTROL ARQUEOLÒGIC DE LES OBRES DE  
 REHABILITACIÓ PARCIAL DE PARAMENTS I  
 SUBSTITUCIÓ PARCIAL DE L'ESCALA DE PEDRA  
 D'ACCÉS AL CAMPANAR DE L'ESGLÉSIA  
 PARROQUIAL DE SANT LLORENÇ DE LLEIDA.

MUNICIPI: ST. LLORENÇ COMARCA: EL SEGRITÀ

TÍTOL PLÀNOL: ESCALES PROPIETAT: PARRÒQUIA ST. LLORENÇ

ARQUEÒLEG: JOAN RAMON RENYER FLIX

DIBUIXANT: JOEL FELIP CAMPS ARQUITECTE: JOAN AGELET GOMÀ

E: 1/50 N° PLÀNOL: 2

DATA: NOVEMBRE 2017

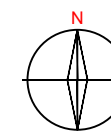

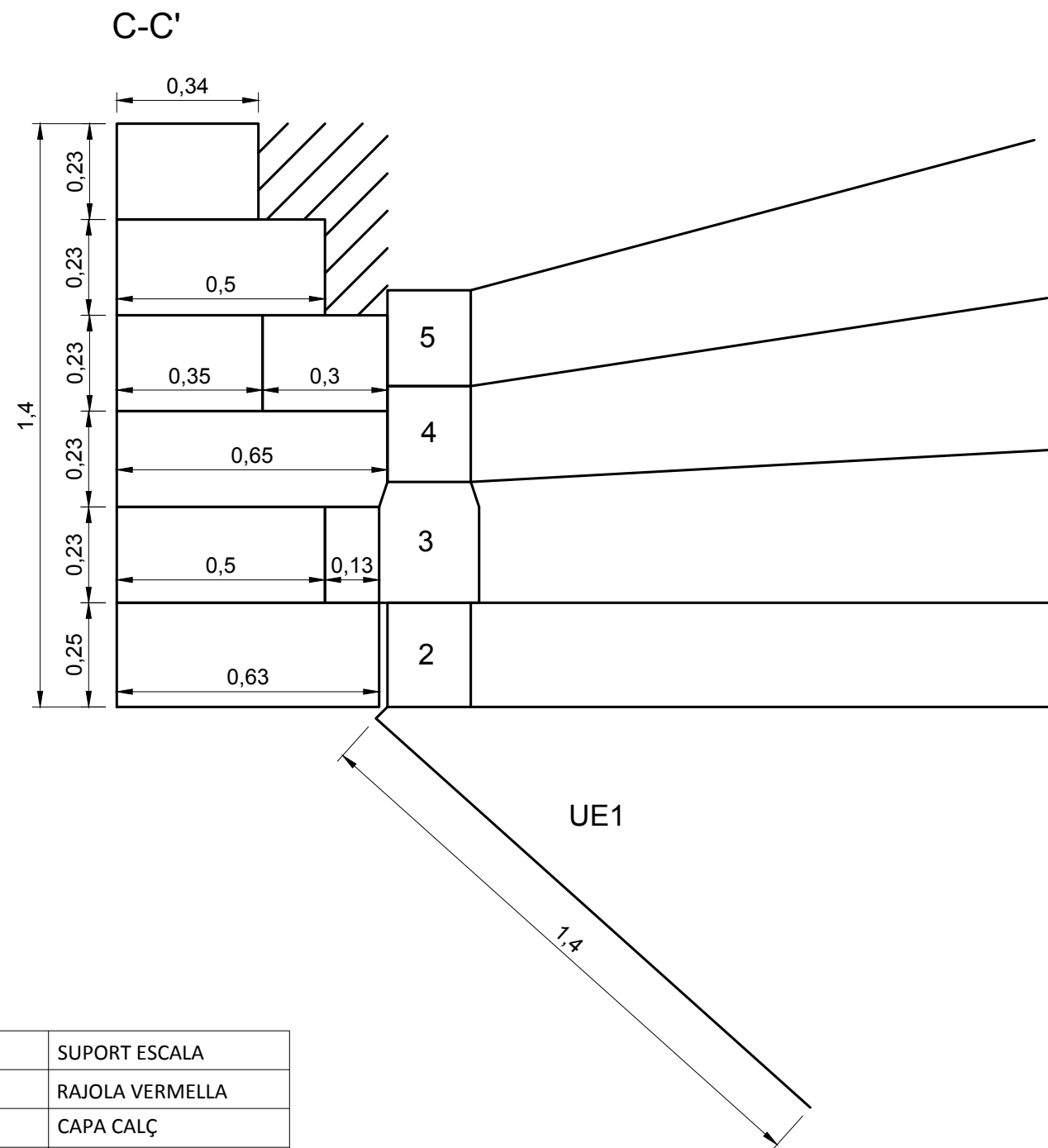
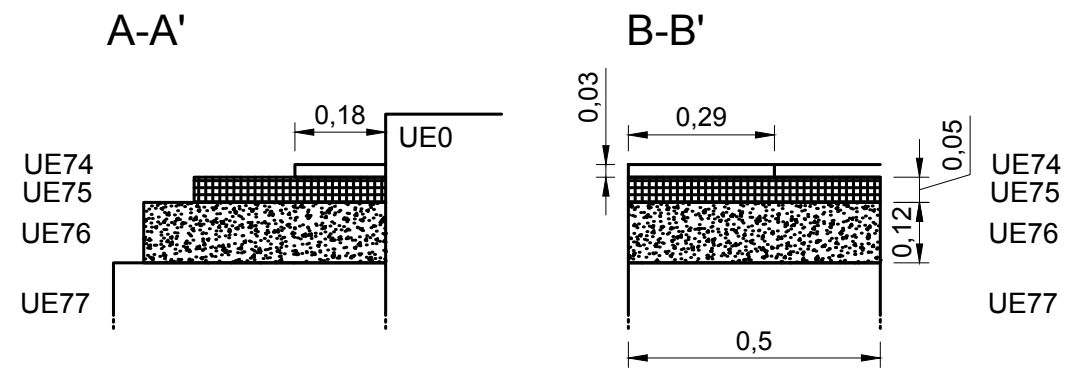

UE0	SUPORT ESCALA
UE74	RAJOLA VERMELLA
UE75	CAPA CALÇ
UE76	REBLERT TERRA
UE77	SUPORT ESCALA
UE78	MUR SUPORT ESCALA

FOTO 1



FOTO 2

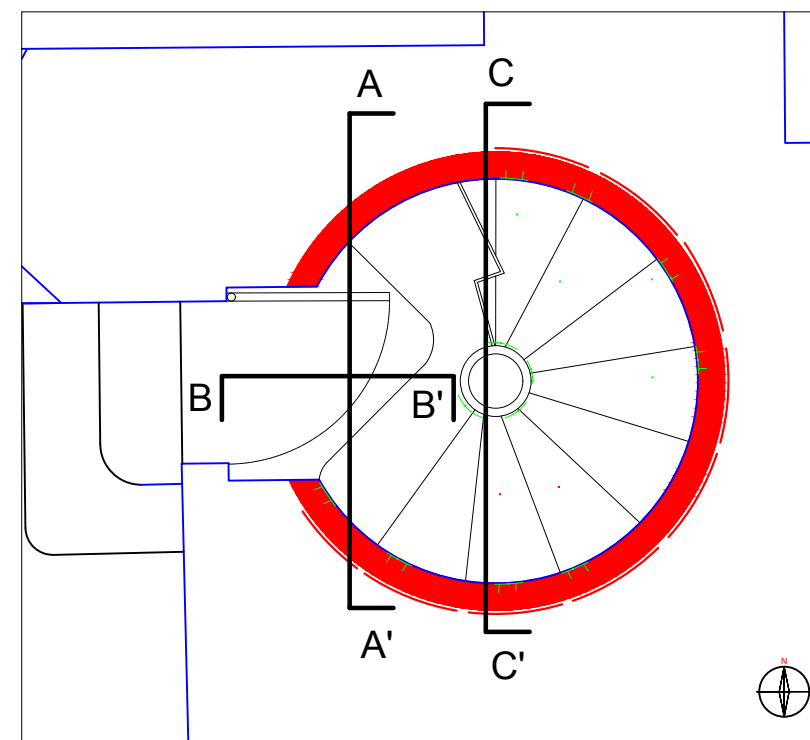

OBRA: CONTROL ARQUEOLÒGIC DE LES OBRES DE REHABILITACIÓ PARCIAL DE PARAMENTS I SUBSTITUCIÓ PARCIAL DE L'ESCALA DE PEDRA D'ACCÉS AL CAMPANAR DE L'ESGLÉSIA PARROQUIAL DE SANT LLORENÇ DE LLEIDA.

MUNICIPI: ST. LLORENÇ COMARCA: EL SEGRITÀ

TÍTOL PLÀNOL: PROPIETAT: DETALLS ESCALES PARRÒQUIA ST. LLORENÇ

ARQUEÒLEG: JOAN RAMON RENYER FLIX

DIBUIXANT: ARQUITECTE: JOEL FELIP CAMPS JOAN AGELET GOMÀ

E: 1/15 N° PLÀNOL: 3

DATA: NOVENBRE 2017